.... 4

ỷ “ ح ⅄ خ ” · ۋ ٮ Ī ß Ĺ ṵ گ ỷ ϟ ⊏ Ṫ ɯ

ۓ ḧ ɯ̈ ṇ̃ ج ؛ Ḿ گ ī́ ɔ – ⌧ ج

ڳ ⸗ Ā ʻO ̃H ° ấ ɸ Ȧ ī́ ◊ ج ° ´

Ṁ Ṃ ╝ — ḗ ỷ ɿ ⅄ ỹ ∩ ج ɔ ۽

Ḳ ī́ ◊ ṕ ǎ ɪ ī́ ◊ ɔ Ở Ɛ ṷ ב

ك ⅄ ɯ̈ ̣ ẉ ⅄ ╝ ظ Φ “ ڇ Ω ” ° ˝Y‰ ʻY ⅄ ḧ

ẍ ŭ ŗ ĺ o

ð Ł ω ɜ ỷ Ɲ ٧ ɔ ◊ ɻ ف ì ´ Ế ← ٧ ɔ ◊ ف ì

Ĵ ḧ ĩ Ẓ گ ǐ ɔ – ḉ ɻ ∂ Ḿ Ă ử ڤ Φ ỉ ¦ ɹ '

⁞ Ɀ Ĵ ḧ ˝ ሀ Ṅ ¨ Ɣ ˜ ˝ ∓ ɾ ï ṕ ɻ Ḿ Ȁ ف

ọ ɦ ề ṷ ḉ ´ ˚ ٧ ˝ ₅ ẉ ώ ή ∀ ḉ ٧ ẉ ώ

ή ∀ ´ ˚ ٧

Ɀ ˝ ⅄ ٦ ת ṕ ٧ ´ ˝ ሀ * Ḿ ɪ ʃ h ʃ Ḷ ⊤ ٩ ف

گ ǐ ɔ – ڤ Φ ḉ ´ ˚ گ ٧ ذ ¦ ω ĭ ٧ * ḫ Ạ ٧ ṷ ỉ ɯ Ṅ

ẉ ώ ή ų ṷ ٨ ɹ o

% ٩ ˝ ⅄ ሀ ˊ ~ ₶ ´ ˝ ሀ ḫ ⅁ ሀ ɪ Ḿ ũ ề ٧

ˈ ʃ ٩ ˈ ˝ گ ǐ ɔ – — ṇ ¯ ٧ گ ǐ Ṅ ḉ ٧

ʂ ≠ Ā Ȯ Ɀ H ° ấ ֆ Ȁ ǐ ◊ ḉ ° ´

- ɹ

ʂ ≠ Ā ṷ ή ¨ ɽ Ȯ Ⴘ ⌂ ≠ Ų Ɀ H ° ấ ֆ Ȁ ǐ ◊

ḉ ° ´ Ω ° ´ Ở Ɀ H ° ٨ ˊ ~ ḫ Ạ Ĵ ° ´ ũ ï ˝ H Ų ī

ᵩ ڤ ℓ Ă ǐ

Ḣ ḉ Ɀ ų ṕ

.....

Ṁ Ṃ ⅄ — é ỷ ٹ ٨ ỹ ∩ ḉ Ɔ ₾

٨ ɹ ⅄ ï ڜ

ڠ ή ϒ Ή ϡ ϡ ϒ Ή ὺ Ά ϒ Ή ϒ Ṁ Ṃ ⊥⊥ ص ṵ ῳ Ά ẉ ί ἱ

ᛏ ᛏ ⊥⊥ ί ǰ ʟ ἃ ├ Ỵ ᛏ ᛏ ╥ ´ ϡ Φ ὺ Φ ᵢ ∂ ẽ ᾿ ⅝

ẉ Ω ᾳ ϒ ŷ ⌧ ○

ע ⅝ ˚ ˜ ɯ̣ ɯ̣ ϒ ế ŷ Ṭ ᛏ ᾳ ˝ Ĭ ٪ ע ⅝ ϡ ΰ

ΐ ڇ ∩ ج ϡ ϒ Ά Φ * Ṁ Ṃ ⊥⊥ Φ Ṿ ˚ Ά ⌧ Ṵ ϒ ڑ ῶ ˊ ˜

ẉ ῶ Ώ ض ˚ ϒ ϡ

……

Ḳ ΐ ◊ ṕ ἄ ᛁ ΐ ◊ ϡ Ở ᴇ Ṿ ב

‖ ĭ گ ΐ ᛇ

ẉ ẉ ᛁ ΐ ◊ ṝ ˜ ϡ ᴇ ϡ ᵤ ϒ ḧ ϡ Ά₆ ῴ

ẓ ↨ ϡ ᴇ ב ʟ ϡ ᴇ ב گ ΐ ϡ ᴇ ב ᛁ ⊢

و ϡ ᴇ ב ᛁ ΐ ◊ ϡ Ở ᴇ Ṿ ב ڑ ב

⅝ ϡ ᛏ ἄ Ở ᴇ ⌧

ẉ ῴ ἄ ᛁ ΐ ◊ ϡ Ά ᴇ

ك ⅄ ɯ̣ ̣ ẉ ⅄ ⅃ ظ Φ “ ڇ Ω ” ° ˝Y‰

ʻY ⅃ ḧ

ʌ ⅄ ⅃ ï ǰ

ẉ ⅄ ⅃ ˝Ω̃Ω ṵ Ḳ ṷ Ḳ ʌ ɯ ṕ ↓ ڤ Φ ك ṷ̈ɯ̣ ɯ̣ Ṫ

ɯ̣ ╤ Ở˜ ˜ ɯ̣ ɯ̣ ʌ ṕ ⅃ ⅃ ك ⅄ ɯ̣ ڳ ʌ Ầ ẉ˝Ω̃Ω

ɟ ح ṵ Ẋ ẉ ⅄ ⅃ ẻ

Ω̃ ʌ ⅄ ⅃ ï ǰ ⅃ ǟ ת ك ⅄ ɯ̣ Ḿ Ẹ ⅄ ⅃ ẻ ⓞⓑⓙ ḧ ذ “ Ω̃ Ỡ

” ẉ˜H° ╤ ´ ⅃ ⅃ ⅄ ⅃ ˝Y‰ ھ Ṅ ʻY ⅃ ḧ % Ṅ ǟ ⅃

פ ʻI ڳ ⅃ ˝Ω̃ṷ̃ Ẕ ╤ ڳ ك ṷ̈ ṷ ھ Ṅ ɷ ˝A Ɔ ệ ├ Ỵ ⓞⓑⓙ ï ɯ̣ ˝Y Ẹ

* ⅄ ⅃ Ỡ ʌ ⓞⓑⓙ ڇ Ω

Ω̃ ת ẉ ⅃ ⅃ ├ ⓞⓑⓙ ڈ ئ Á ˛ ڳ ⅃ ï ˝ ï Ụ ẽ ⅃ ├

⅃ ∂ ’ Ṫ ṷ̃ ` ○ ˝ ẉ ö ˝A Ṵ Ỡ ⅃ ڈ ئ Ḿ % ك ⅄ ɯ̣

Ẕ Ẋ ώ ’ Ẕ ⓞⓑⓙ Ẕ Ḿ ù Ạ

.....

Ṁ Ŧ Ω ω ồ ˝ ẉ ẉ ɯ̣

Ṁ ⅄

+<V ´ ¼ p B ˆ

Ὦ ủ ▬ À ỉ Ụ ﻭ ╤ ắ ﺣ ﺍ h ἔ ﺞ Ṁ

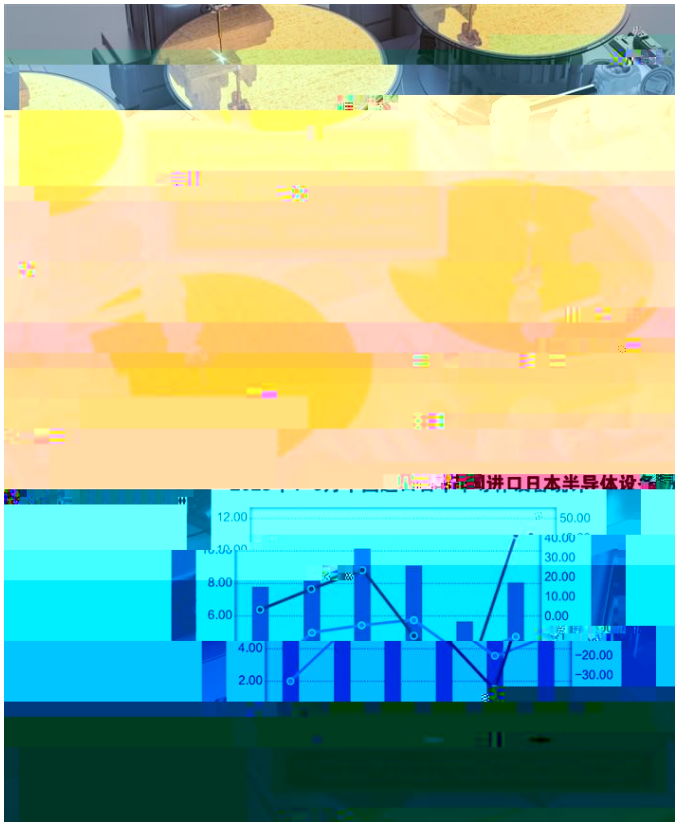
12.00
8.00
6.00
4.00
2.00
50.00
40.00
30.00
20.00
10.00
0.00
-20.00
-30.00

.....

ﻯ ﻱ ﻝ ﻝ ﻍ

ﻍ ﻭ ﻍ ﻍ ﻍ

ں Ḣ ở ز [OBJ] í ´ ‰ ẉ . ɔ ♬ ५ ḧ ì ४ Ẓ [OBJ] ώ

ḫ א ב ̈I ४ ز گ ɟ [OBJ] ů ४ ώ گ ò ב

ɔ ४ ώ ẓ ४ ḫ Ạ ` ǐ ں ώ ẓ ♭ ╗ ớ ώ ẓ ♬ ώ ẓ “ ώ ǐ ” ५

Ⅱ ५ ḫ Ạ ̈Ọ ⌂ ת ũ ẑ ò ف ̈Ọ ώ ḫ ò “ ώ ↔ ” “ ώ ɔ ”

ẉ ɔ ४* Ẃ Ṫ Ẉ ɔ ắ ں ۶ ‰ ב Ḥ ṫ

ũ ẑ Ậ Ṁ ≥ ↔ ╥ ´ Ỳ ≥ ╥ ´ ת ژ Ỳ ४ ò ف ắ ≥ و ۽ ४ ═ ấ ɬ

↔ ჯ ४ ö ī [▓] ئ ↔ † ṕ ڭ Ụ ɬ ↔ Ḡ ५ ḧ Ẓ ồ

Ḣ ɬ ↔ ~ ₱ Ạ ò ف ή Ł ì ώ 1 ấ ₱ ḫ Ạ Ụ ४ ɬ ↔ ٦ ۷ ǐ ợ Ṫ ١ Ầ

ī ۷ Ã ۏ Ł ५ Ã ǐ ظ ḫ Ạ ɬ ↔ ɔ ˜ ... Ṫ ١ ấ ₱ ؤ [OBJ] ४ ɬ ↔

ɔ ४ . Ȁ ɬ ↔ ڭ ↓ ۱ ɾ ↔ ~ ५ ö ī ჯ Ḥ ↔ ɬ ↔ ɔ Ṫ

Ḥ ą ५ ؤ ũ ẑ ò ợ ɾ ↔ ī ẉ ɬ ↔ ۸ ǐ ز ٧ Ȁ

٧

Ķ ǐ ◊ ṕ ẉ Ȁ l ɔ ǐ

ώ ή Ķ ǐ ◊ ṕ ẉ é ỷ ۷ Ȁ ک ų Ầ ų ẉ

ẉ ǐ ◊ ẻ ۱ ǐ ◊ ī ừ ۷ ẉ ẉ Ȁ ǐ Ł h ₩

ɔ Ụ ˜ õ ừ

Ȁ ǐ ◊ ۱ ǐ ◊ ڎ fl ۷ ẉ ۱ ǐ ◊ ī ừ ẉ

۱ ǐ ◊ Ȁ Ł ב ⅝ ڎ Ȁ Ł [OBJ]

.....

ˊ ʌ أ Ω̣ ã̃ Ậ ˊ ⊤ Ḿ ⸗ Õ̃ Ọ ộ “ ♀

”

ʌ ʌ ⊥ ï ǰ

. ☼ ٧ Ṗ ⊣

ˊ ك ᾤ ɯ̣ ɯ̣ Ȧ ϟ Ṅ ذ Ω̣ ˊ ˊ Ẅ ح

Ṵ أ Ω̣ ˊ % ˊ ك ᾤ ɯ̣ ف Ṅ ώ ώ Ω̣ ڑ ₪ ₵ أ Ω̣ h ₩ ذ ٦

ˊ ف ف ʌ ص ˊ ك ᾤ ɯ̣ ώ أ Ω̣ ˊ

“ ˊ ك ᾤ ɯ̣ % Ḿ ⸗ Ṵ ₪ ٦ ʌ ص ũ n ذ ˊ ٧ ʌ ”

n̲ ₰ Ḿ ⸗ ʌ ʌ ʟ ã̈ ´ 2 ص n̲ ₰ ɯ̣ Ḷ̣ ɯ̣ u o ھ ´ ˊ ï ʼY ʌ ʌ ° ق

´ h ₩ ₵

Ṗ ̩ ̃ Ọ ỉ̈ ˦ ỉ̈ ḫ א ̃

₩ א ○ Ṵ ̣ ∂ ○ Ẹ̌ ω̈ ǎ ○ ɭ

ï Ĭ ˜ ɛ̇ ẉ ̃ Ọ ˦ ˩ ˩ ʻY ˦ ℓ ̃ õ ö ˥ ĩ ̃Ǫ Ṵ ○

ẉ ̃ Ọ ˦ ṇ̃ ḫ א ̃ ẉ ̃ Ọ ˦ ̄ ʻY ȍ ھ ̃ õ

⁞ ̃Ǫ ̃ ǔ ˩ ˩ ɰ ẉ ̃ Ọ ˦ ̃Ǫ Ṵ ḳ ̤ ⅝ ẉ ẙ Ǫ ̃

ǐ ɯ ẉ ώ ή Ḣ ǎ ⅃ ɸ Ạ ẉ ẓ ḫ ℵ ث ⅁ ⅃ ⅄ ⅄ ` ᵖ

Ṁ ɸ ˇ ǐ □ ⅃ ώ ǎ Ẋ

⅃ ⅃ ⅃ ǐ ǐ

ɸ´ Ṁ ج ṵ ṕ ■ ▫ ɸ ⊞ ├ ỷ ồ ه ẉ Ṁ ɸ ⊞

` o h₩ف ĩ ♬ ỷ ɸu ˜ ǔ Ề ẉ

ǵ ή ẉ ɔ ɾ ɸ Ṫ Ṁ ɸ ẉ ج o

ṝ Ǫ ̈ ṵ ṵ Ṛ ˇ ṝ ˜ ˍ ⅄ Ṛ⊞

ℵ ɸ ▫ ˇH° ‘ ṵ ⅄ Δ ǐ ǎ ⅃ ǎ ẏ

ẉ ṝ ⊞h₩ ʌ Ề ' ǐ ɑ ⅃ ؤ ⊞ Ṁ ɸ Ậ % ⊞ ǎ

ṝ ⅃⊞Ǫ ˇΩ ˍ ī Ṁ ɸ ⊞ ⅄ * ⅃ ℓ Ṵ ⅃ ∂ Ă

ɔ ɾ ɸ Ṫ ⅃ ⅃ Ȧ ⅄ Ḣ ⅃ ǔ ǔ ⅃ ⅃ ⅃

ǐ Ṁ ɸ ĩ ˇḤ ɔ Φ ṝ⊞ . Ṁ Ṵ ص ẉ ⅃ h₩ ʼY ⅃

ṝ Ö ĩ ǵ ẉ ⅃ ή ` ⊞ ǰ ẻ ɸ ˜ ĩ ệ ⅄ ớ⊞ ɸ ℓ

.....

ẹ ̊ Ṵ ⅃ Š ḫ Ạ Ȧ ⅃ ⅃ ⅃ ◊ ♬ ⅄ ↔ ◊ ♬ ⅄

ớ ♬ ω ǭ ´

ồ ǐ

ώ ή ̊ Ṵ ↓ ̊ Ṵ ® Ȧ c - ξ Ȧ c

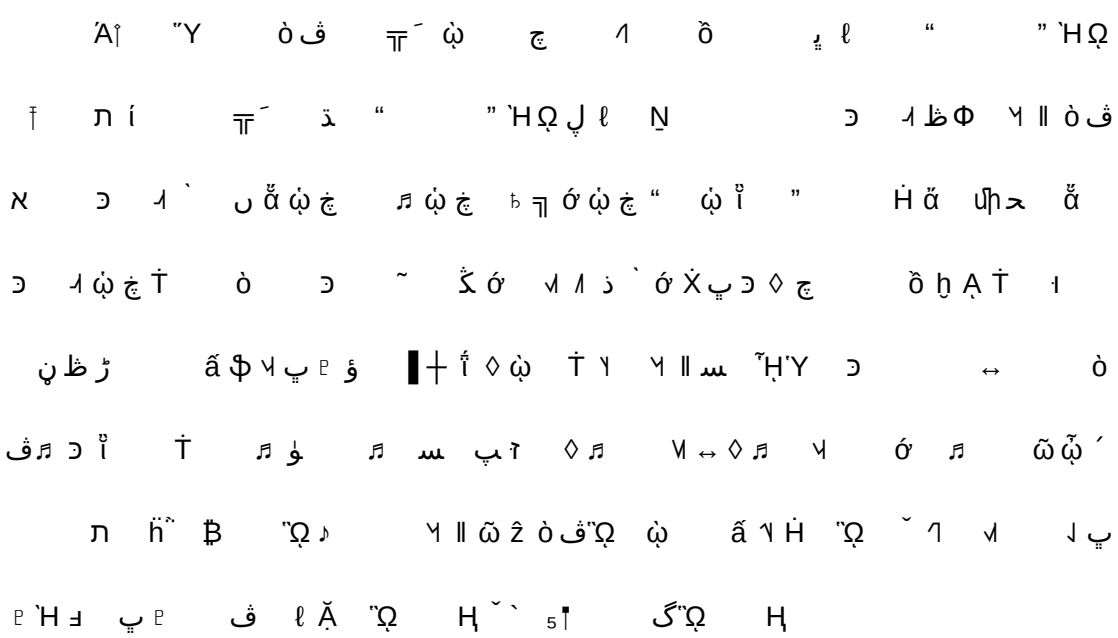

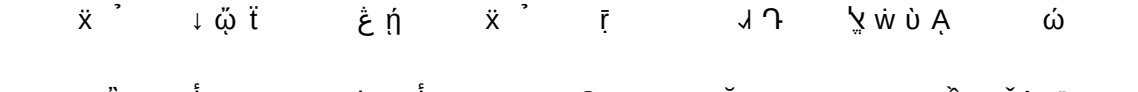

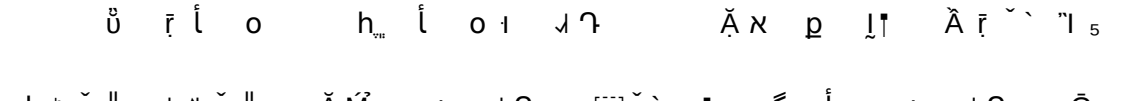

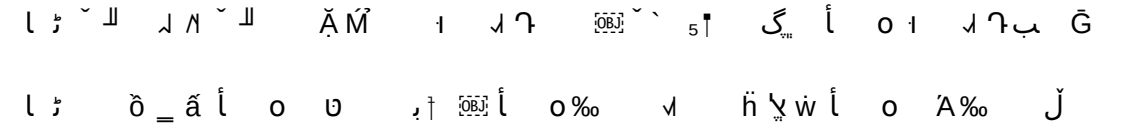

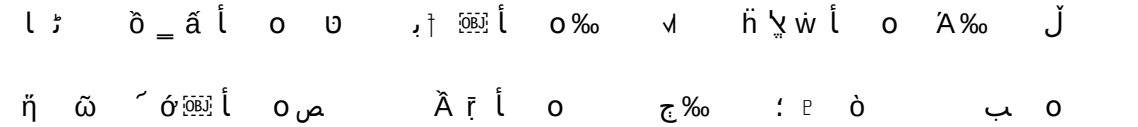

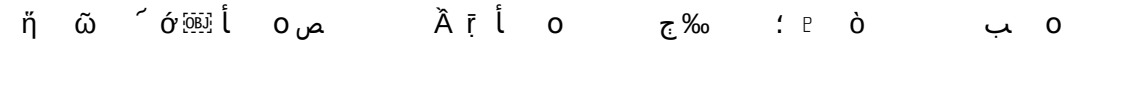

- ⅄

ẉ ⊢ ڇ ⅝ ڌ ——

Ȧ ǐ ώ ⅴ Ṫ ⅄ ⅃ “ ₀ ”

ẉ ⅃ ǎ Ṫ ⅄ ⅃ ʻYÕʼ ṝ Ḳ ⅄ ɰ ṕ ʻǬ̃ʻΩ Ĭ ˜ ẉ h ₩ Ṫ

⅝ ڌ ھ ڍ ḗ ỷ ȍ ˘ ᴾ ώ ώ Ẹ ώ ⅝

ھ ℵ ڵ ώ ỗ

ẉ Ṫ ⅄ ⅃ ṝ ˍ ⅄ ∂ ʼ ώ̃ ` ○ ⅄ ǧ ώ ǎ ǎ Ṫ ʻY ⅄ ṝ

ẉ “ ⅄ ⊥ ~ ₌ Õ Ẃ õ ɻΦ ↓ ⅄ ⊥ ” ⅄ ⊥ ע

ⱶ ɔ Φ Ↄ ɬ ɗ ă ώ ḥ ⊥ ˇ ت ᵌ Ụ

ừ ˡ ~ ủ ך ẍ ɾ ╔ ≤ ⱶ Ợ Ụ ʯu א

ⱶ ỷ ○ Ụ ₌ ừ Ẋ ˙ Ợ Ỡ ī ɒ Ⴍ ▓ ƶ ⅄ ⱶ Ụ ■

˚ ´ Ω ɗ ˚ ₫ ỹ ⱶ ʯu ĩ Ạ Φ ₌ P Ỡ Φ ɬ ǧ ó “ ق ِ ” Φ

ṕ ₌

ă̆ ẉ ⱶ ɔ Φ ⊐ ⅄ ˜ ˖ ẉ ɋ ⱶ ˚ ´ ẉ Ầ

ο ˚ ´ Ụ Ổ ĩ Ť ˚ ´ Ụ ḧ ⱶ ỷ ă ẉ ⱶ ɔ

Φ “ ⱶ ṕ ” ِ ɭ Ӈ ė ă̆ ف P ̃ Ọ ˝ ↕ ﻭ א ˡ

Ẋ ă ẉ Ỡ Ụ ĩ ḫ א ɗ ώ ِ ɭ

ώ ⅄ ṋ Ṁ Ꝉ ⅄ ⅂ Ầ ḫ Ạ ɯh Ẓ

. ⱶ Ӈ V̈ o

ṋ ⅂ ѽ ⱶ Ã ḫ Ạ Ṅ ẽ ṋ Ṁ ɸ ɑ Ụ

ṋ ṋ Ṅ ڤ Ṁ ڇ ɸ ⅂ ▌ % ṋ ˝ Ɛ گ Ƀ

ϧ ⊐ Ӈ Ↄ ė ù Ạ ʹY ₇

▌ Ȧ ° ủ ė ă ɔ ت ˡ ⊥ : ϧ ⊐ Ä ₄ ɸ Φ ɥ ỉ ˊ ~

ف Ṅ ˜ ǧ ڤ ح ⱶ Ӈ ϧ ⊐ ڇ Ť ṋ ٪ ₭ ں ⱶ Ṁ ɑ ɸ

ủ ⱶ ڇ ớ ɑ ↕ ǐ ح ⱶ ỷ ⱶ

.....

ﻻ ﺁ ﺗ ﺍ ﺗﻴﻦ

ﻻ ﺑ

ﻭ ﺋ

ﻯ

[illegible] [illegible]

৷ أ ο Ụ Ṅ ض ّ ـ Ṗ ϕ щ

ڠ ή - ï ι ǟ ▒ ن n ů Ṫ ϕh ǐ ϕh . ৷ ẗ ò أ ب

أ ο Ụ h ₩ Ṅ ژ ৷

أ ο Ụ ☺

.....

[illegible] [illegible]

Ở ̃ H ° ڠ Ṁ Ṃ Ɛ ° ´ ৷ ° ´ ﻭ ৷ ৷

̃ Ω “ ﻯ ” ╥ Ụ ή h ṣ ৷ Ǎ Φ ẉ ৷ ή ŏ Ậ ° ° ´

ﻭ ৷ ৷ ╗ К щ ৷ ৷ ° ´ ৷ ৷ ﻱ ئ щ ὺ

Ở ̃ H ° ´ ⃠ Ṁ Ṃ Ɛ ° ´ ḷ ৷ ⅃ ; Ṃ Ɛ ϟ ɑ ϕ щ ʼ ă

` õ ̣ ` ° ´ ژ ژ ‰ ḫ א ৷ ڤ ৷ ئ ↓ ụ

ئ ↓ ụ

Ở ̃ H ° ⃠ Ǐ ~ Ṛ ৷ څ ° ´ ḷ Ǐ ~ Ṛ

Ǐ ~ Ṛ ⃠ ৷ ج Ȯ ৷ ° ´ ژ ژ ‰ ḫ אẇ Ϛ ώ ẉ ৷

৷

Ở ̃ H ° ⃠ ɔ ৷ ৷ ϕ څ ° ´ ḷ ৷ ἐ Ẉ — ɔ ǖ ৷ ∟ ৷ ° ´

ڑ ڑ‰ ḫ א ẉ Ԛ ẉ̇ ẉ ɬ ɬ

Ở ̃Ḣ ° ⃠ À ĩ ◊ ị̃ ớ ɔ ɨ ° ´ ɭ ɨ ɹ ɭ

' ɔ ỵ ɳ̃ ╙ ɬ̣ ớ Ẕ ɨ ∩ ɛ ɔ À ĩ ◊ ∩ ɛ “ ɔ ”

ĩ ɔ ɬ ° ´ ڑ ڑ‰ ḫ א ẉ Ԛ ẉ̇ ẉ ɬ

ɬ

ɬ ↔ ◊ ♬ Ḥ ↔ ⧫ ♬ ɬ ɬ ̇Ḣ h ̤ ‰ ى ṵ

ṹ ṵ Ḳ

……

ṇ́ ɬ ⊏ ɑ̃ צ ʅ ℓ ⊇ ḫ ẽ ɾ ɬ ⊏ ǂ ṕ

- ̀Ḣ ĩ

ɛ̇ ẉ ṇ́ ḫ Ạ ⃠ ɬ ⊏ ɑ̃ צ* ʅ ℓ ⊇ ḫ Ṅ Ḿ ̇ ʃ ⃠ ɾ ɬ ⊏ ǂ ṕ ɨ ổ

ɑ̀ ⃠ ẽ

ڠ ẉ ڙ Ḳ ɸu ɲ ⅄ ɬ ɑ ⅄ ⅏ ɩ ⅏ Ḿ ɬ ɑ ⅂ ή

ẉ ώ ή ⅃ ⅃ ʾ ṵ Ṁ Ώ ǟ ɜ ή ῷ ẗ ḧ ڼ ص ك ῷ ʿḤ

ʿY ⅃ ù Ạ ڀ Ȧ ר ɬ ɑ ⅂ ڠ ẉ ή ḫ Ạ ⅏ ɬ ɑ ǟ ɜ* ڵ ℓ ϩ ḫ Ṅ Ḿ ʿ

ʳ ⅏ ר ɬ ɑ ǂ ṕ ⅃ ổ ȧ ⅏ ẽ

.....

Ṁ ɸ ⅈ ʃ ẉ ϩ ω̃ ʿΩ ⅃ ℓ ⅎ

- ʿH ĭ

ώ ή Ω ⅏ ⅃ Ṛ ẉ ɔ ɤ ɸ Ṫ Ṁ ɸ

ẉ ڄ o ṅ ڃ ϩ Ẇ Ḳ ʿY Ṁ ɸ Ṯ ⅃ ệ ⅃ ớ ڤ

ṛ ⊤ ɸ ڤ ɸ ڃ א “ % ⊤ ế ⅎ ” ỗ Ẋ ǀ ɯ ẉ ɩ Ṁ

ɸ ڇ ϩ ω̃ ʿΩ ⅃ ℓ ⅎ

ɸ ⅃ ớ ⅎ

ɔ ɤ ɸ Ṫ ת ⅎ Ȧ ⅎ ⅂ ⅄ ˊ ˜ “ Ṁ ɸ

ĩ ʿḤ ɔ Φ ṛ ⅏ . Ṁ Ṵ ص ẉ ʳ h ₩ ʿY ⅃ ṛ Ö

ĩ ڠ ẉ ʳ ή ` ⅏ ڱ ẻ ɸ Φ ˜ ĩ ệ ⅃ ớ ڤ ℓ ”

.....

♬ Φ ẉ ” ǎ ⸗ u̯ ♬ ⸢OBJ⸣ ˈ ⸢ ǎ ⸝ ǐ ⸢ گ

◊¯ ǐ ◊ ‘ u̯ ڤΦ ♬ ⸢OBJ⸣ ˈ ⸢ ⸣ ح ǐ

ɭ ḳ

……

˝ ₰ Ẁ Ẋ ㄱ˜ Ṫ * Ã ㅟ ᵑ گ ǐ ω ب ⱨ ᾇ ὐ

ɔ – ° ´ ˜H° ɲ

˜ ɾ Ụ ʟ Ở ɹ ɥ ʔ ´˜ Ⱪ ㅟ ㅣ ° ´ Ụ ˜ ẍ

ㅓ H ᵾ ⱨ ᾇ ` á ă ˜H Ṅ Ṿ ǐ ᵽ ˜ ㅣ ㅣ ī ˜ ɾ À

ǐ ◊ À ɑ ī ㅓ ɦ ʊ À ǐ

˜ ɻ ㅟ ㅣ ˝ ㅟ ㅣ Ã ㄱ ᵣ ˜ ɻ ɥ ᵑ ㅣ

ẉ ˜ ɾ ∨ ℓ À ǐ ◊ ǐ ㄱ Ụ ㅓ ẉ ⱨ Ụ

Ụ ᵑ À ǐ ◊ — Ṯ ẻ ă ▫ ჯ ī ₩ Ã ǐ h ₩ ㄱ

ؤ

ᵑ % Ⱪ ˜ ɾ Ụ ㄱ˜ Ṫ ˜H° á Ⴔ ° ´ ɰ Ở˜H° ɭ á Ⴔ ẉ

ⱨ ᾇ ὐ ɔ – ㅣ ㅓ ᵽ گ Ɽ Ⴔ Ạ ° ´ ɾ ㅓ ǐ ɰ ẉ ㅓ

ẉ ㅓ ᾇ ㅓ ˜H° Ă ẏ ʐ Ẉ ㅓ ᾇ

° ´ ǐ ɰ ẉ ㅓ é ẏ á Ⴔ

Ṁ ᾆ Ă ǐ ⅞ ㅓ ¦ ᵎ ɻ ὐ ⅞

ㅓ ɹ ⅄ ǐ ᴝ

ᾇ ᾐ Ṁ Ⴔ ص ǐ Ḿ Ǐ ɯ ɻ Ḿ˝ ㅓ ¦

ώ ∨ ˗ ㅓ Ḻ ᵎ ʏ ệ ɻ ὐ ⅞

∓ Ụ ⱨ ㅓ ↓ | ὐ ᾇ ᾐ ㅓ ɻ | ὐ ㅓ ¦ ჯ ⅓ ᵒ | n

ǐ ㅔ ω H ă ǻ Ł ᗡ

H | ὐ ᵭ Ƀ ㅓ ¦ ㅓ ¦ q Ǐ ᵾ ɾ ᾆ ɒ ɾ ǐ

ω H ㅓ Ḻ Ẋ ㅓ ¦ ˗ ㅓ Ḻ ǐ ᵮ Ḥ ᵾ | ẽ ´

ٱ

.....

Ʒ ή ⅵ ת ڤ ή ح ⅵ Ṵ

گ ٱ ⅃

ή Ʒ ǖ ή ⅵ ⅄ Ḣ ⅄ ⅃ !! Ã ~ !! Ã ~ ת

ڤ ή ح ⅵ Ṵ پ ⅃ ℓ

ǟ W Ặ ή ŷ ؤ ר ǟ ǟ ƫ ٱ ؤ — ˝ ⅵ

ɥu ` ò ⅃ Ẋ ʃ ̋ Ṵ ⅎ ض ص ٧ ή

ʾ ⅄ ฿

ص ή ´ ĩ ר ὴ Ṵ ⁝ ̃Ω ̋ ٱ ◊ Ṷ

⅄ ɯ ̈Ω̣ ̃Ω w ή ŧ k ̣ ̣ Ṭ ̣ ̣ ʒ w ẓ ŧ k ̣ ̣ ̃ω ̀Ω ⅄ ص

Ḣ ή Ṵ ŧ ̃ω̣ y ̣ ŷ ̣ ̣ ̈ ح ̈ ̃ω̣ ̈ ' ⅃ ĩ ọ

Ʒ ǖ ڤ ή ح ⅵ Ṵ ẓ ↔ ǒ ĩ w ò ⅃ ح

ω̣ ɔ – ɛ̈ خ ̣ ̣ ̈ ̃ω̣ ̈ ' ⅄ ص ר ؤ ↨ Ẉ

w ⅃ Ʒ ǖ Ḱ ̃ ṵ ɔ – ⅃ ̈E ɯ ' ⅃ w ٱ Ṅ ش ه ώ

Ớ ⅄ ̲ ã ר ج ⅵ ή ح ⅵ Ṵ * ĩ ⅃ پ ⅃ 1 ᴾ

ˇ ל ɛ̇ ŧ Ā ⅃

ɤ ʎ ↕ Ƶ ώ

ϱ ˝ ˜ I Ā · ϰ Ỉ ϰ ↕ ʎ

ʎ ϖ ϰ ‰ ˜Ω ش ڈ ϕϢ ڈ ڇ څ ϱ ˜Ω ڈ ϑ ڑ

ϖ ɤ Ḡ ، ε Ã ϕ ì ˝ I Ɛ

ϖ ɤ ʎ ẇ ↔ Ḷ Ṃ - ẓ ≥ ʎ

ʎ ϖ ɤ ˜Ω Ɛ ṵ ɹ ʹ A Ã ʹ A ظ ڑ ˝ ϰ Ḡ Ɛ ʹ H ڑ

Ở Ɛ ˝ ĭ ầ و ɹ ص Ṅ

ʎ ϰ ɹ

ώ ή Ƶ ß ϰ ʹ H ṵ ϰ ϱ ἠ ώ ɤ ʎ Ở Ɛ

ϰ ص ẹ ɨ ˝ ɹ ĭ ĭ ص ẹ ɨ ɹ ت ɹ ʎ R

ɤ ʎ Ở Ɛ ϰ ã ɡ ˝ ĭ ص ẹ ɨ ɹ

ك ĭ Ṅ ˝ I ĭ

ɤ ʎ ˝ ĭ

ف ĭ Ƶ ß ϰ ʹ H ἠ Ω ˝ Ṅ ώ ή Ẃ Ở Ɛ ⌂

ɹ ت ɹ Ƶ ß ϰ ʹ H Ẃ Ở Ɛ ĭ ɹ ĭ Ṅ ˝ I Ƶ ß ϰ ʹ H ĭ

˜Ω Ĭ ˜ ⌂ Ţ ث ϱ ˝ ي ˝ I Ẃ Ở ɹ ʃ ϰ ʹ ĭ ʹ H ĭ

ق ل ã ϑ ἠ Ω ث ϱ ˝ ɨ ʎ ʎ ص ẹ Ẽ ω ĭ Ṅ È Ę ث

ϱ ĭ % ϰ ὺ ī Φ ˝ ♀ ɦ ´ ٪ ʹ E Ţ À

ʾ “ ʃ ”

چ ẖ . Ī ڼ Ṅ ڽ ى ⊤ ⅄ Ṫ ڡ ڢ

ڢ ڼ Ḳ

` ĩ چ ⃞H Ẹ ⅄ ذ ⃞/ Ọڡ ⅄ ⃞ó ĩ Ḿ Ỹ ⅄ ذ ĩ ỹ

⃞ώ õ´ ⅄ ‖⃞Ỵ . چ ؤ ẖ ⃞Ī ڼ Ṅ ⅄ Ṅ ⃞ À ʼH ⃞

⅄ ỏ 5 ځ ⅄ Ϩ⃞پ ℘ ˜ ĩ ■ ڤ ⅛ چ ٮ ڡ ⃞ و ¨H ڶ ẖ ⅄ Ḿ Ỹ

، ó⃞ڤ ℓ ώ

ڽ ή Ī ڼ Ṅ * Ã ẗ گ ڽ ى

⃞ئ ڢ ڽ ى Ḣ ă Í ⅄ Ṫ Ṅ ă Ī ڼ Ṅ ⃞ ° ´ Ã

!! Ã ˜ Ṯ ⅄ Ỵ ʼY õ⃞ ⃞ڢ ă ٪ Ϯ ڽ ى Ḣ ă Ī ڼ Ṅ Ṅ

ڤ ℓ ¨E ⅄ ذ چ ٮ ڡ —— ⅄ ⃞5 . ⅎ ڤ Ṅ ĩ . چ ڡ ژ

٧ Ặ Ḿ . ⃞ỹH ă ھ ò ح ỹ ` ĩ⃞ À

ẖ ʼY ⅂ ⅄ و ⃞Ī ڼ Ṅ ⅎ ٪ Ϯ ڽ ى Ṅ ڤ ℓ Ặ 5 ځ⃞

چ ẖ ˜ Ṅ ʼY ⅄ ⅂ ⅎ ¨A ώ و ، ⃞ À ă ĭ # Ụ Ī ڼ Ṅ

Ṅ ذ ٧5 ځ⃞ Ч ĩ ó ỹ 5 ځ / Ọڡ 5 . ⅎ ⃞ ẖ

ʼ ⅃ ˜ ڤ ℓ⃞■ Ụ ụ ṕ

Ỏ ỹH ° ɔ – Ọ ỹH

ڽ ή ڡ ă ▬ ح ỹ ɔ – ɑ چ ° ´ Ọ

* Ã ỹH ڡ ă ˇ ڭ⃞ ò ھ ṛ À ▌ Ặ ▬ ɔ – ° ´ Ṅ ẹ

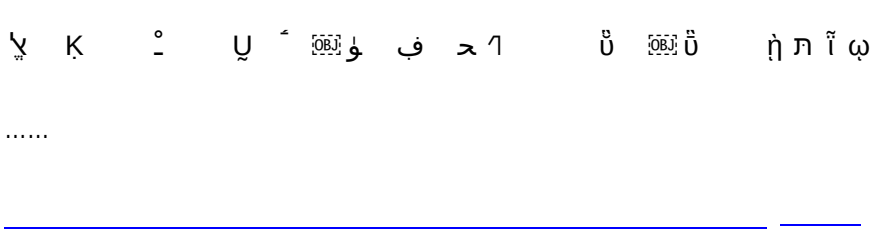

.....

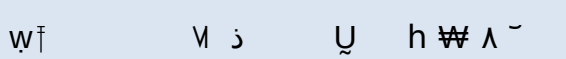

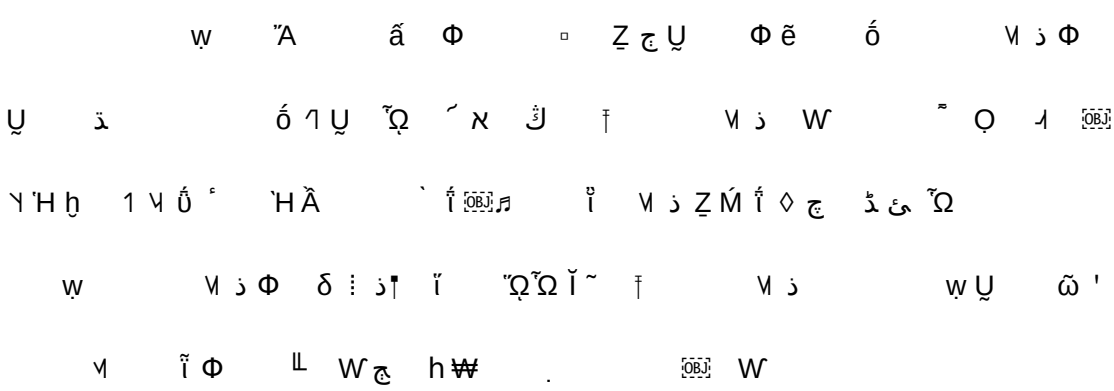

ẉ ỉ ụ ص ỉ ↔ ↑ " ۱ ṅ ۏ ă ר ۱ ً ţ

l ẉ ۷ ʼHմh Ձ ḫ ك ۏ ۱ ´ ġ ˜Ḥ ʼY ` ĩ ṅ Ẓ Ḿ ↔

ế `H n ệ ظ Ɑ ₹ Ɔ ĩ ö ă ∀ ≍ ɱ ظ چ

₳ Ṫ ♬ ♀ Ω ŭ ώ ɔ ۱ ز ˜ ב

ă ۱ ֆ ă ɔ ≍ ° ̈Ω ̃Ω ´ ˝ ĩ ۷ ̈Ω ۱ ۷

ĩ ◊ ╥ ă մh ɔ ╥ ă ⋮ ̃Ω Φ ɔ ¶ ‘ ۷ ۷ ۱ ẉ ظ Φ ´ ۲

۱ ă ɔ ĩ ╥ ă ɔ ´

.....

ᵻ Ã ۱ ۷ ۷ ɔ ˝ ɋ

ồ ï

˝ ï ǯ ۷ ˝ ╥ ´ Ḡ Ỉ ụ ۏ Ṛ ṅ ᵻ Ṫ ‼ Ã ˜

♪ ♀ ǂ ƫ * ۱

Ã ۱ ۷ ۷ ɔ ♬

% ₭ ≟ ۱ Ⱡ õ “ DigiAir ” ₩ W Ã ŭ ۱

Ỉ ⎯ ˝ Y ₩ ۱ ĩ ص ♬ چ ă ♪ ♀ ǂ ι ƫ ´ ₿

Ỉ Ţ ۏ ∀ “ DigiAir ” ۱ ۏ ï ∀ Ṁ ♀ ǂ س ₿ Ő ˙

õ ï

ı ˚ Ủ ` ɔ ´ ˜I Ủ ۲ ث ᵾ ∧ Ṃ ۱

ὺ` ɔ

ώ ή ˈ ὺ` ɔ ɔ . ⃞ ´ ĩ ὺ ɾ ث ˌ ʌ Ṁ ἄ

ˈ ف‰Ố´ ؤ ʌ Ṁ * Ã ڤ ˌ ˋH ὺ` ˈ ὺ h₩Ṁ

ʌ Ṁ ˋH Ậ ؤ Φ ˋH ´

- ṣ ɔ ˋH Ầ ω ں

- ṣ ɔ ˋH Ầ ω ں ĩ ὺ` ɔ í ǖ “ ˋH ˈ و ٩ ”

Ỷ ˜ ɔ 5 ẉ ٧ ├ . ớ ╙ Ḷ Ṃ ˋH Ṁ ὺ ɾ ʌ Ṁ ˈ ˈ

Ṕ ↔ ת ᴇ ˩ ˈ ج ˋH h₩ ệ Φ ؤ ĩ ˈ ή Ḳ ˈ ˈ ≠ Ȧ “ ṇ ṭ

” %₭ ò ⃞ ʌ Ṁ Ṅ ǁ ò Φ ṝ

ھ´ ˋH ⃞ ʌ Ṁ ɜ ὺ ₭ Ậ ؤ Φ ˋH ´ ˈ

ɜ ὺ ˝E ˌ ∂ ả ˈ ἄ ʌ Ṁ ˋH ⃞ Ậ ω ἔ Ầ ὺ ˈ ɜ Ṫ ˜ ˥

ḫ א ṇ ʌ ὺ ˈ ḧ ˈ ɜ Ế ẕ ╦ ڻ Ọ ώ ح Ṉ ṁ ö Ḵ ω

ὦ ɔ ڳ ' ˛ ḫ א ي ἄ ڑ ں Ọ ˌ ⃞ Ɑ ĩ ὺ´ ‰

´ ˈ ὺ` ˋY ˈ ˋH . ڤ Φ Ȧ ˈ ǁ ö ṝ ʌ Ṁ ˋH 6 ؤ Ẋ ệ

ˈ ʌ Ṁ ˌ ˋH ⃞ ˈ Ṅ Ẅ ώ Ɑ و ˈ ẗ ڤ ℓ ị

˝A ں ˜ ẗ ج ˝ ح

ˈ ˈ ὺ` Ṅ ˈ ˈ ˋY “ ڤ α ڤ ᴇ ” ⃞ ṝ ἄ צ ˋY ˈ . ˜H Ặ

ˋH Ȧ ò ˥ ύ ẗ ج ˋH ⃞ ڤ ℓ ؤ ˈ ˋH ˜ ẗ ˥ ḫ א ˌ ˈ ˈ

ὺ ˈ ẗ ◊ “ ح ذ ” ˝E Ậ ɲ ژ ˈ δ Φ

گ ẗ ˩

☼ ẉ Ȧ ἄ` ĩ ╢ ˈ ˊ ה ˋ Ồ ` Ẁ ˈ ˈ Ọ

Ẃq ذ “ ث آ ث آ ث ' ث ”

ṵ ◗ Φ ŧ Ợ Ṁ ṵ Ɡ ☼ ᄀ ᄃ ὺ ᴆ ⅄ ⅄

⅄ ⅄ ج ό ĭ ˝Y‰ Ţ ڑ ⅄ ⃞ ق ↨ Ẇ

ŧ Ợ Ṁ ⊢ Ṁ Ỗ ĩ ą ؤ Ị ⃞ ⅄ ⅄ ج ⅄ ὦ

⅄ Ḥ ŏ ᴾ ă ث Ḳ h ₩ ؛ ☼ ᄀ ⃞ ᄃ ᷾ q

ذ Ω Ă ⃞ ṕ ‗ ´ ☼ ᄀ ᄃ ⅄ ⅄

Ỹ ر ŧ Ợ Ṁ ´ Ţ ḥu ˝ ☼ ⅄ ‗ ϕщ å ⅄ ذ ᄀ ᄃ خ Ṃ

Ł ⅏ ؛ ⅄ Ṫ ⅄ Ḥ ĭ ؛ خ ĭ ˝Oõ ؤگ ⃞ Ṁ . ؛ ϕ

Φ ق ⃞ . Ẇ ⁵ ⅄ ⅄

ỉ س ق ؛ ᴛh ˝ ẇ ẇ ẖ א ὦ

Ṁ ⅄

Ỹ ĭ ڎ ή Ṁ ϕ ỉ ذ Ố ɔ ؟ ɲ Ầ ˊ ˜ ⅏

´ ■ Ṁ ⁵ ⁄⁵ ’ Ṅ Ṁ خ ϕ ج ؛ ᴛh ⅄ أ щ ẇ ẇ ẓ

ỉ ⃞ س ق ؛ ᴛh ق Φ ὦ ⅏ Ṅ ˝ ẇ ẇ ẖ א ⃞

ὦ

Ỹ Ố ڵ ؛ ỉ ɔ ḳ ⅄ ‾

ũ ں ǜ پ ی ° ´ Ḿ Ά Ẹ ù ϒ ϒ ΐ ″ ╤ ǜ ũ ں

| ḧ ´ ھ ب ├ ° ↓ ṳ ├ ″ ╤ ḥ e̯ U̯

Ἡ ǰ ḿ ḿ ΐ ǖ ù ΐ ǖ ũ ں Ὑ ǖ ⅝

OBJ ⅃ ϒ ̤ ˘ ° ´ ˚ ⸗ R̲ ⊢ ⸗ ˚ ⸗ R̲ ج ɔ

ɪ ɑ̣ ϕ ⸗ ϕ ج گ ΐ ♬ ɪ ج گ ΐ

♬ ɪ ⊥ ج Ṁ ɪ ϕ ج Ṁ ɪ ϕ ⸗ ɔ ɪ ɑ̣ ⸗ ɔ

ɪ ɑ̣ ج 4 ɔ ↔ ϕ ⸗ Ἡ Ὸ Ἡ Ầ Ἡ Ĩ Ἡ ⊥ Ἡ ⸗ ɥ

Ἡ ò ẍ ϒ Ἡ Ὸ ه ⊢ ڤ Ἡ ڤ ڻ | ء ⅃ ἤ OBJ ° ´ ϒ ̈ E Ł |

5 Ầ ṝ ⅃ ϒ ╗ Ὸ ⅄ ϩ ⊣ ὦ ǐ ̃ Ά | ´ ᾶ ά ⅄ ˝ Ά

ϒ ⊣ ὦ Ὸ ⅄ ϩ ũ ὦ Ω ں ⊣ ὦ ή 6 ⅃ ḧ OBJ Ά ⅃ Φ Ḣ ⅞

ή ₿

° ´ ‰ Ḿ OBJ ẽ

∏ ت

1. 2023-021 2023

ẹ ẹ́ ẹ̋ ك ẹ̋ك̄ ụ ą ɿ ɿ̣ ك

ɿ ɿ “ ɿ ɿ̣ ” ɿ ɿ̣ ° ąɿ ąɿ “ ° ˜

ɿ ąɿ° ق ˀ ąɿ ụ ẗA ệ ɿ گ ɿ . n ąɿ ąɿ ”

5 ẹ ẹ́ ẹ̋ ɿ ɿ Ạ Φ ẹ 5 ụ ẹ ỷ ẻ ẗE Φ ẹ ỷ ẻ

Ạ Φ ǐ °ˀ ąɿ ąɿ

2. 2023-022

ں ω̃ ǖ				
ں ω̃ ▪ ث ɔ ǰ				
ں ω̃ ǖ ˧ ث ∏ ╤				
ں ω̃ ╤ ḫ `				

5. 2023-025 2023

1.

Ụ ɹ ∂ Ö ŋ̈ ɹ̈ ɪ

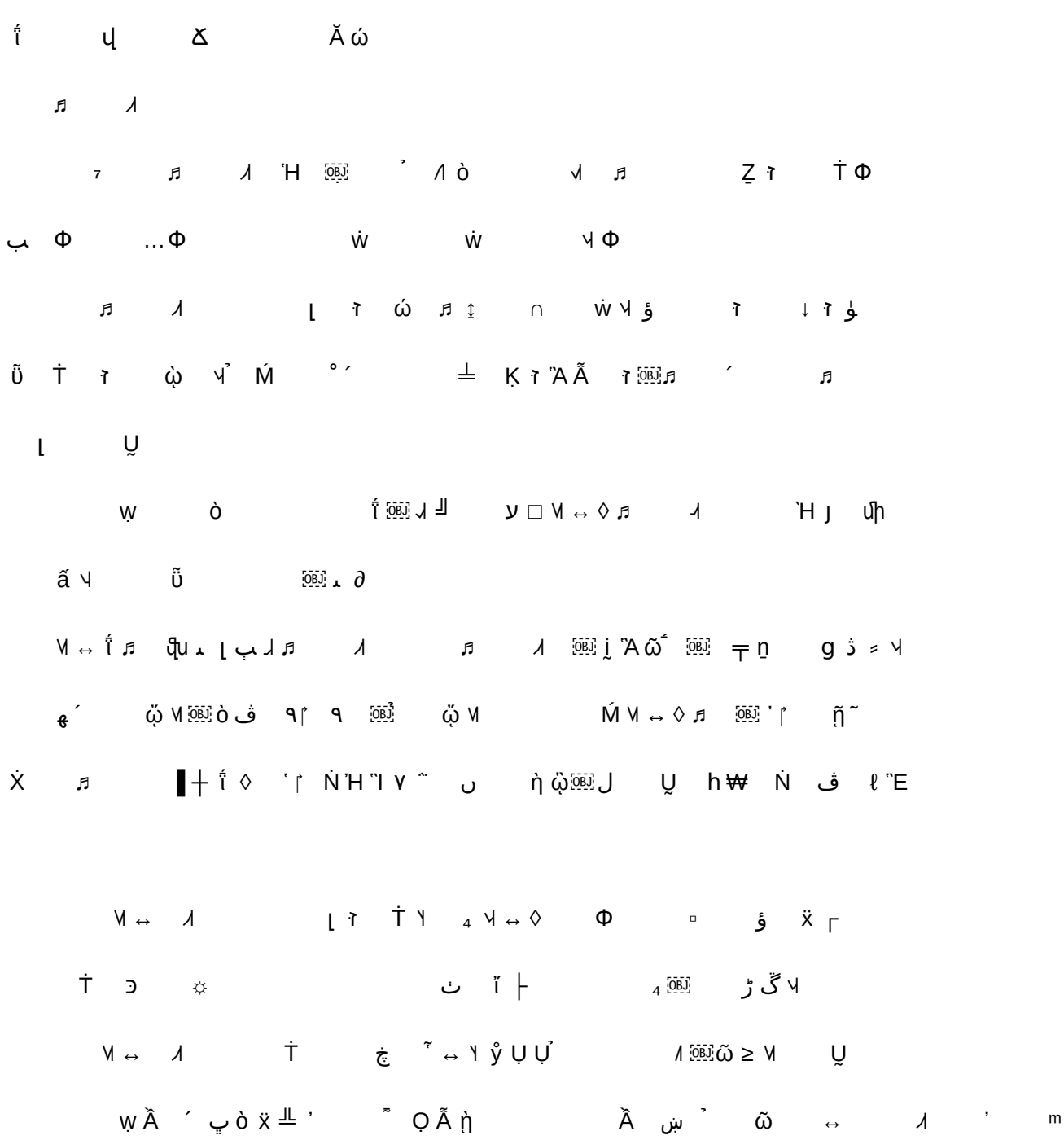

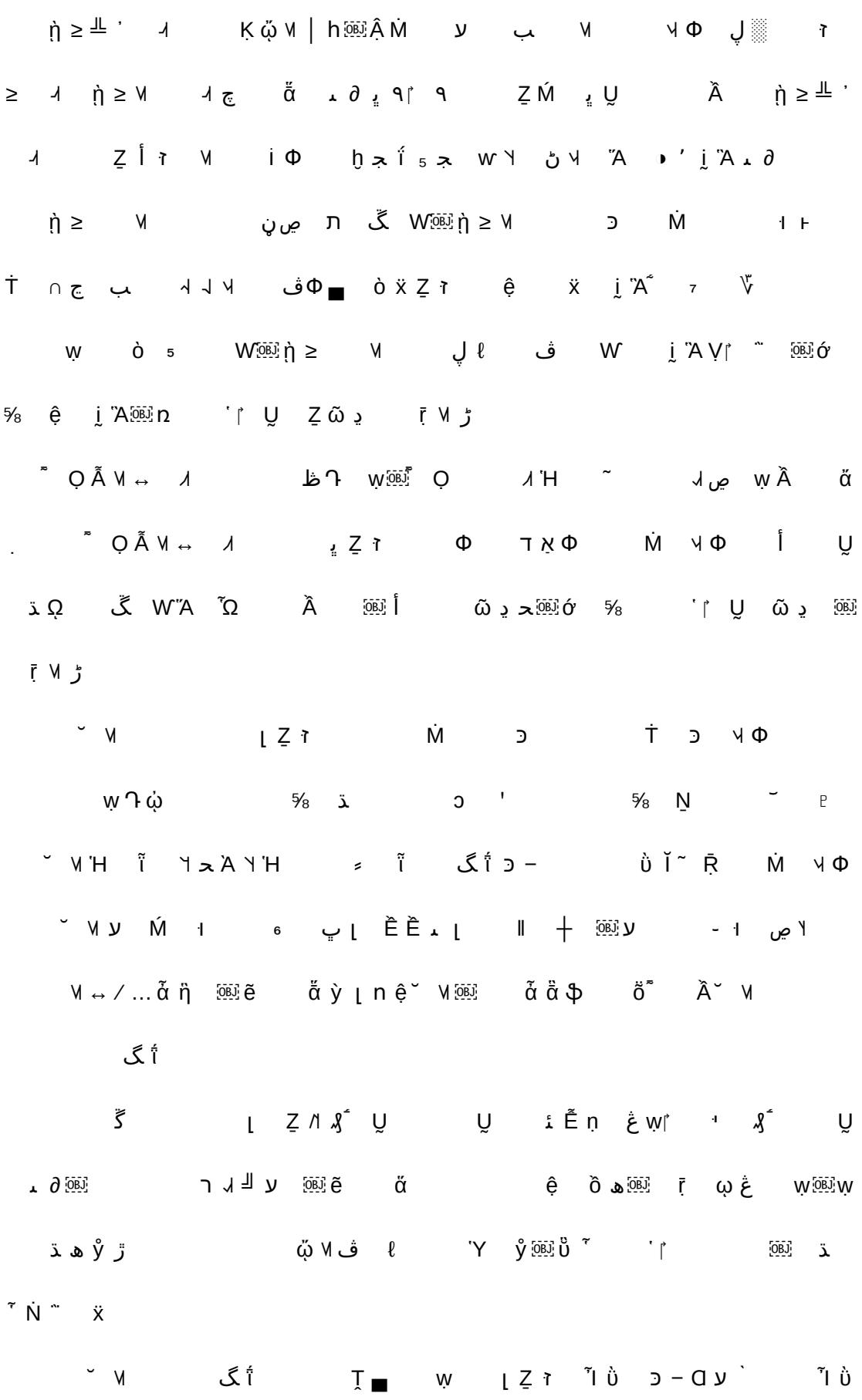

ע ` ⅝ ي Ҡ ĩ כ – Ɗ ע ` ´ ɭ ڀ ` ɔ ■ à

ھ ⅄ ĩ́ Á ɿ ỉ Ṁ ע ǖ ڼ ǖ ĩ́ ù ☻ ⅄ Ḣ ṇ̀ ڃ

ف ⅄ ⅄ , ∏ ث ⅄ ذ Ω ■

ɿ כ – Ɗ Φ ⃞ ⅄ ˀ ⅝ ɿ ĩ ù ⃞ ⅄ ` ת ⅄ Ω ⅄ ɯ̀ ɯ̃ Ä

כ – Ɗ ע ` ˘ ⅄ ´ ɭ Ẕ ɿ Ṫ ˀ ע ` Ṫ ˀ ⃞ ⅄

ه ي ɯ̃ Ä Ṫ ˀ Ḣ ע ` ´ ب ị Ä ⅃ ؛ ڳ ؛ ⅃

Ṁ Φ

Ṁ ˘ ⅄ ´ ɭ ⁺ Ṁ ʃ ́ ṇ́ W ̃Ω̃Ω̣ Ṵ ṫ ئ

Ḣ ˘ ⅄ ⅄ ⅄ ˘ ⅄ ٩ ⃞ ớ ĩ́ ʃ ́ ṇ́ ⅄ Ḳ Ṭ ⅄ ă ỉ כ Ṁ

ɑ ŧ ㄴ Ẅ ỷ ẹ ŧ ɵ ǧ Ĺ ㅛ ᛫ ％ Ṿ ᛫ ᛫ ᛫ ㄴ Ṅ ㅀ

᛫ ㅀ ᛏ ừ Ṿ . ḧ ớ

ị̃ T̈ Ä ₌

ˆ ᛫ 〒 ṉ ˀ Ḡ ㅀ ˜ Ḳ ώ ㅀ ᛫ Ḥ ㅎ ṻ

ὺ ` ㅛ ㅀ ˜ Ḳ ώ ˇ ㅕ

´ ᵬ ᛫ ὸ ᵭ

. Ä ₌

ẉ ´ ŧ ⅝ ں

↕ ĩ ◊ ŧ ㅕ ´ ف . ج - ڳ ـ

ɸuõ₅ ڂ ᛫ ᛫ ᛫

'Y ` ΐ Ổ 'Y ⅄ Ầ ö Ȧ

∏ ⊂ ⊣ ´ ` ΐ ⊼ ϖ̃ ⊡ Ổ Φ ⊂ ⊢ ⊥ 'Y ⅄ ˜ ΐ ẇ ∏ ⊂

⊣ Ṅ ¡ Ḿ □ ẓ ھ ẓ ò ⅄ Ȧ Ṃ ⅄ Ƹ ⅄ % ⅃ ⅃ ⅃

ﻯ ﻕ ﻴ ﻯ ﺍ ﺎ ﻯ ﺥ ﺍﺵﺓ ﺝ ﻑ

ﻩ ﻭ ﻲ ﻫﻭ ﺍ ﻡ ﻑﻩ ﻣ ﻫﻭ ﻅ ﻱ ﺍ ﻑﻩ ﻧ

ﺩ ﻤﻭ ﻘﻠ ﻯ ﺃ ﺥ ﻲ ﺝ ﺍ ﺍ ﺩ ﻅ ﻭ ﺩ ﻅ ﻱ ﻅ ﺍ

ﻫ ﻙ ﺝ ﻧ ↔ ﻫ ﻙ ﻑﻩ ﻝ ﻯ ﻝ ﺍ ﺙ ﺍ ﺙ ﻧ ﺝ ﻣ ﺍ ﻫ ﻭ ﻩ ﻫ ﻝ ﺓ ﺍ ﻫ ﻭ ﻩ

⇳ ` Ã ɔ ﻱ ﺍ ⇳ ` Ã ɔ ɔ ﷼ ' ﺍ ﻩ ⅝ ﺏ ﺝ ﻭ h ﻩ ã ℓ

ɔ ﺩ ů ﻦ ﺍ ﺤ ﻱ ﻦ ﺍ ﻫ ﺡ ˜ ﺡ OBJ ﺋ ﷼ ˜ ﺝ OBJ ﺝ ＝ ﮒ

ẋ ǐ ﺍ ﺯ ﺭ ٪ ∏ ﺙ ﺍ ﻓﻭ ﺍ ﺏ ﺝ ﺍ ﺃ ﻭ ﺍ ﷺ ﺃ ﻯ ﺍ ﻴ

ﷺ ﺍ ﻯ ﺍ ﻴ ﺍ ﻲ ´ ǐ ﺩ ‰ OBJ ɔ ∨ ﷺ ﻯ ﺍ ﻴ ﺍ

ﺏ ` Ã ⇳ OBJ ﻁ ɔ ﷺ ◗ ′ ﺟ Ä ﺍ ∂ ﺭ ﻭ ˜ OBJ ﷼ '

Ḫ ‡ Ȧ ɑ ₦

ɜ ƯΰΐΕ ∏ ث ⊣ ف ¯ ⃞ “ ǟ ” Ă ⊣ 5 ǟ ´ Ȧ ╗ ⃞

Ȟ “ Ȧ ” * ⊣ ڤ Φ ϕ Ḡ Ε ذ ؛ غ ή ˜Ḣ° ⃞ ╤ Ḫ ‡ ǐ ω ں

ĩ Ḳ . ⊣ ⊣ لا Ȧ ɑ Ε ⃞ ╤ Ṵ ح Ȧ Ȟ ¯ ض ⁋

° ´ ⃞ Ṫ ج ώ ˜Ω Ḫ ‡ Ȧ ɑ ° ´ ق ل é ⸗ Ẉ ⊣ Ȧ Ṅ Ạ ấ ⊤ ⊣ ⊣ ⊣

⊣ ⊣ ɯ ẉ ώ ΐ ⊣ ظ چ ⊤ ⁋ ˜Ḣ ⊣ ɯ ẉ ج ώ Ȧ ẉ ⊣ ώ

Ḫ ‡ Ȧ ą⃞ Ṫ * Ḡ Ƀ ɔ ؛ Ф

ώ ⅝ ˘ Ⴓ ⅝ ՝Yώ ⅞ ⅄˘ Ⴓ ɔ – Ɑ Ṁ

ؤ ώ ̈ ă ا˜ ᴾ

ك ‘

ΐ

ẉ ϩ ώ ą̆ ⅔

ẉ ˘ Ⴓ ώ ڑ ڦح Ω ⅄ ώ

˘ Ⴓ ώ ⅝ ẉ ώ ₆ ẉ ℅ ˘ Ⴓ ɔ ' Ǐ

Ⴑح ⅄ ẉ ˘ Ⴓ ɔ ' ح Ω ⅄ ɔ

Ở ° ๐ ṷ ° ⸗ ๐ ḧ ° Ẕ ṷ ๐ ₵

˜ ớ s

5.

“ ¥ Œ Ǫ m v

ℓ ò ᵴ ᵩ ᵮ ᵮ ᵮ

ų ẉ Ǫ ð ĭ ĺ ɯ ẉ ϖ Ở ṷ

ϖ ą Ŗ Ų ǔ

ʌ Ų ă ĺ Ǫ

ɗ ɭ ʃ ʂ ṷ ɗ ɹ ═ ώ ă ϖ í ĭ Ǫ ϖ ת Ṗ Ṿ ؤ

Ḧ Ų ؤ Ų ϖ ჯ ỷ ϒ Ⅱ Ầ ` ǐ ע À ệ ჯ ṷ ẹ ẉ Ǫ õ

Ḁ ɗ Ḥ ą ǂ ˀ Ḿ ϒ ḧ ِ ص ɹ ═ ɲ Ỹ Ǫ ĺ ʌ ϖ ת ں ỗ ϒ ù

Ạ ώ ɻ ϖ ỗ ĩ ệ ẹ ẉ Ǫ õ Ḁ ɗ

ʹ Y ʌ ˜ ˈ ʃ ī

ă ɲ Ę ˇ ϒ Ų ɹ ∂ ت ◗ ჯ ϒ ֆ ▫ Φ ʌ ʹ Y ϗ ˜ ↔ ỷ

ϒ ▫ ɹ ∂ õ ϶ Ǫ ⁋ ´ ɻ ╝ ل ℓ ϒ ắ ف ℓ ϖ % ă ˜ ẉ ˈ ʃ

ī

˜ H ° ấ ɲ

ĭ ɤ ʌ ă ĺ Ǫ ă ṕ ϶ H ʌ ʹ Y õ ĺ ╝ ệ Ǫ ĭ ʃ ف

Φ ɲ Ỹ Ǫ ĺ ɯ ẉ ϖ ṷ ĺ ╝ ⅝ ɗ

ą ⅔ ĺ ╝ ⅝ ɗ

ẉ ą ⅔ Ę Ở ǔ ǔ ɯ ϒ ϖ

Ę ǔ Ḿ Ẓ Ṍ ʌ ʹ Y “ ” ˜ H ° Ṿ ʃ

ɭ ɮ ώ ˜ Φ ʌ ¨ E ĺ Ǫ ɭ ɮ Ṁ Φ ị Ḁ ö ī ĺ Ǫ

ɭ ɮ ∓ Ų └ ɭ ɮ ą Ẇ └ ɭ ɮ ╝ Ų ϒ ڑ ئ

Ṯ ɭ ɮ

7.

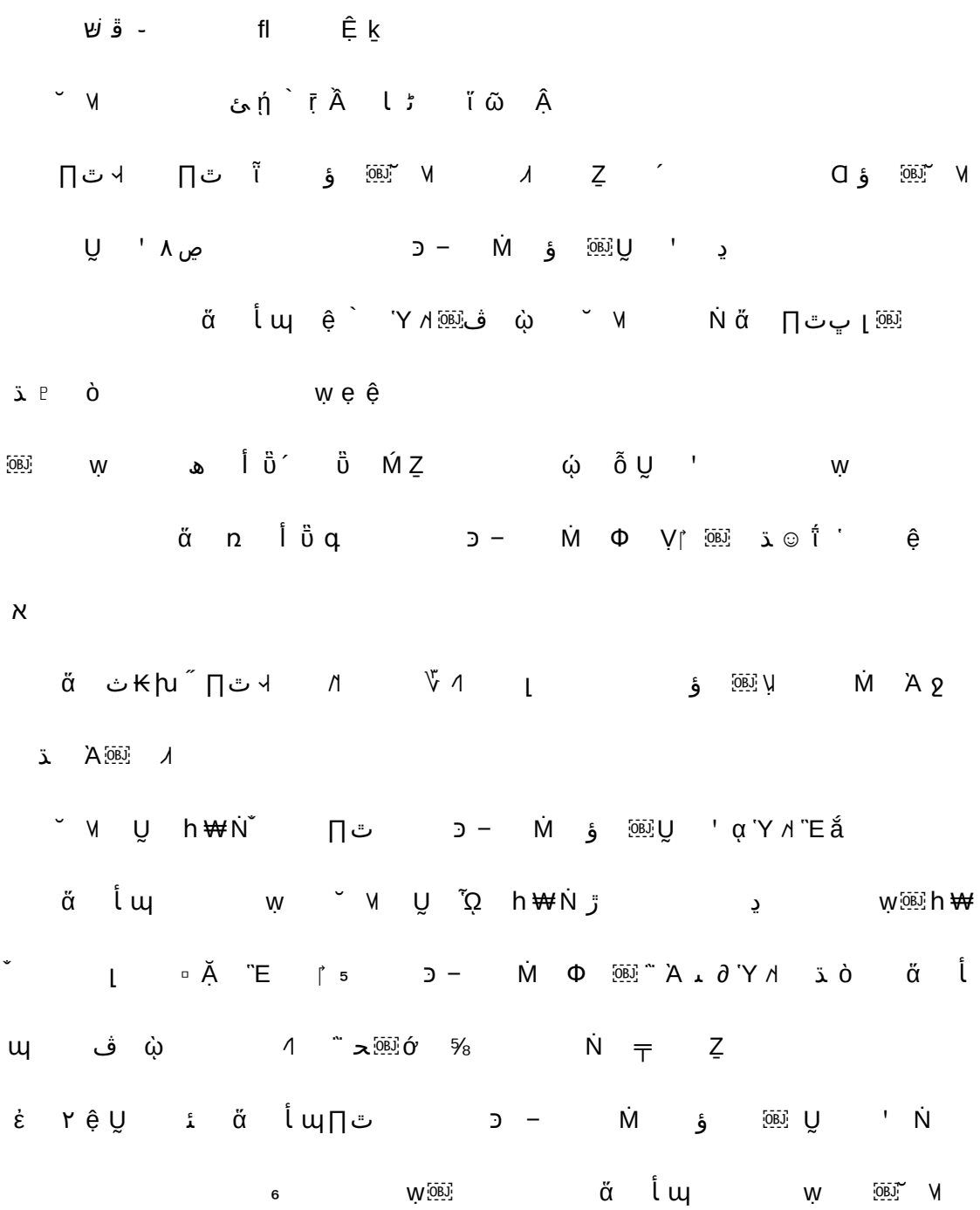

ẹ̀ Ṅ ẹ̀ ھ ỷ ڈ ̣ Ẓ ẹ̀ ⅝ Ṅ ẹ̀ ۶ ẹ̀

ʌ ǎ ẹ̀ ẹ̀ Ɱh ڈ

ʌ ڈ ʌ ẗ ẹ̀ ⌋ ⎯ ʌ ò ' ̈E ǎ

ẹ̀ Ặ ẹ̀ ʌ ⌟ ڈ ج ⊢ ⊥Φ ẹ̀ ȍ ھ ṛ ẹ̀ ʌ ẹ̀

ẹ̀ ẹ̀ ھ ỷ ʌ ẗ ڈ ṛ̀ Ω ' ʳ ǎ أ ɯ ẹ̀ ∏ت ẹ̀ ʌ ẹ̀ Ṅ

ẹ̀ ẹ̀ ھ ỷ ʌ ẗ ڈ ẹ̀ ⅝ ą Ṅ ẹ̀ ں۶ ẹ̀ ǎ أ

ɯ ê ` ẹ̀ ⌋ ⎯ ʌ ' Ṅ ڤ ℓ ̈E ǎ ⁺ % ǎ أ ɯ ẹ̀ ∏ت ɔ

' ' Ṅ ώ ̃ ᴾ ẹ̀ ژ

ث Ҡh ̋ ̃ʌ ´ ‰

ǎ ɾ | ê ´ ‰ ڭ ǎ ɲ Ḿ ẹ̀

ẹ̀ ʳڈ ب ת ǎ ẹ̀ڭ Ụ ' ⅝ ص ٦

ɩ ⁺ ẹ̀ Wɲ ỷ Ḿ Ṁ Φ ẹ̀

ب ̋ Ḿ Ä ۵ ũẸ̀ ʌ Ṉ ̈Ω ̄ ̣ ï Ẹ̀

---

8. 2023H1 2023H1 +48.56%

̄

∏ت ʌ

/ Ọ ɥ ᴾ

ʒ ẹ̀ ⅝ ڈ ą̆ ⅔ ⅝ ڈ ʒ ẹ̀

⅝ ą̆ ⅔ ⅝ ' ⅝

̈E ᵒ ą̆ ⅔ ⅝ ʌ ⌟ ̈H ŭ ̃ ´ ɩ ʌ

ʌ ‖ Ȁ ` ǐ ʟ Ä ẹ̀ ̃ ȍ ڈ ص ⎯ ⌋ ڈ ̃Ω أ ʌ ʌ ʳ ت ں

ᾢ ᛋ ὺ Ạ ώ ᛦ Ղ ᾢ ἳ é ỷ ˜ Ղ ὼ ⅝

ą̆ ⅔ ⅝ ' ⅝ Ė ˚ ą̆ ⅔

⅝

˘ Ⴓ ὃ ᏼ ᾗ Ṁ ᾐ ᾽ Y ᾀ ệ Ṿ ˘ Ⴓ ᾑ Ẕ ɾ

Ṁ Φ ᾐ ˘ Ⴓ ` Φ ᾕ ˜ ↔ ᾇ ὼ ص ᾠ ᏼ ă ᾗ

Ţ ă ˘ Ⴓ ص Ẹ ὺ ˜ I ὺ ע ` Ţ ˜ Ω ᾀ ሙ ᾔ ᾜ ỷ ˜ ᾋ ɔ – Ɑ

ע ` ` ¨ E ˘ Ⴓ Ụ ' ώ * ᏼ ὼ ᾟ ˜ Ọ ῶ ῾ Ω ᾽ Y ᾀ ᾟ ᾗ Ṁ

˘ Ⴓ Ạ ̵ ´ ∓ W ˜ Ω ṫ Ụ ᾔ ᾒ ´ Ṁ ᾐ ὸ ᾇ

Ụ ' ᾽ Y ᾀ ώ ´ Ţ n ệ ሙ ᵬ Ɑ ჟ ᾋ n Ẋ Ţ Ầ ᾒ ᾟ ο ᾽ ᾿ ὼ

Ⴓ ᾰ ẍ ᾀ ´ ˘ Ⴓ ᾀ ⅝ ف ᾋ ᾒ ´

ɔ – Ɑ Ṁ ˘ Ⴓ Ụ ῶ ' ᾋ ᾀ ῶ ῾ Ω ᾽ Y ᾀ

Ὰ ᾐ Ὰ ᾌ ̵ ό ᾗ Ṿ ᾰ Ⴓ ᾀ ᾰ ص ا

ᾰ Ⴓ ᾰ ᾋ ▫ ا Ẕ ɾ ɾ Ⴓ ᾗ Φ Ƶ Φ

ɾ Ⴓ ᾗ ɾ ᾽ Y Ⴓ Ƶ ɾ ` ᾦ ᾶ ╙ Φ ᾶ ὃ ᏼ ᾔ Ṿ ˜ Ω

Ẉ Ⴓ ᾗ Ⴓ Ạ ̵ ᾐ ≥ Ⴓ ᾪ ℓ ὼ ᾟ ᾽ ᾿ ῶ ῾ Ω Ṿ Ⴓ ᾗ

Ⴓ ἳ ᾽ Y ᾀ ὼ

ا ᾰ ώ ˜ ᾰ ╝ ᾐ Ỉ Ω ˘ Ⴓ ö ᾔ Ỉ Ω ᾳ ᾐ ᒪ

9.

ˋ ╦´ ˩ ═ ˧˥ ج ф ˥˧ ˨˩ ھ´ ڠ ẉ˦ ╦´ ˩ ═ ⃞ˋY ˧˥ ˧˥ ج ⊢ ╚ ڸ

▒ ℓ ṝ ⃞ز ۽ Ω ẓ ĩ ج ⊢ ╚ ⃞/ Ọ ф Ạ ĩ T̯ گ ⊢ ╚ ڳ

Ụ h ₩ ڸ ẉ ˧˥ ẓ ⃞“ Ọ ĩ ” ج ⊢ ╚ ω̃´ ã̃ ˧˥ ⃞

ɪ ∏ ت ˧˥ ẉ Ṅ ˧˥ ˧˥ ò ₵ Ȧ ˧˥ ˋ ĩ ح ω̃ ⃞ת Ổ ج ⊢ ╚

ˋY ˧˥ ˜ ĩ ˋH ⃞Ɣ ẉ ▌. ב

ĩ ╝ ĩ ɯ ẉ ḫ א Ở Ɣ ẉ ḫ א

ặ ⅔ ɪپ ⅝ ˀ Ḿ | ẉ ˧˥

Ḿ Ẓ´ ‰ ث ⱪ ɥ˝ ˧˥ “ ” ˇ˥ ˧˥

ɩ ɪ ώ˜ Ṁ ˘ ˥˧ Ầ ṝ ĩ Ω ɔ – ɑ ĩ ˝E ấ ừ ĩ ḣ ɥ ˧˥

╝ ˜ ↔ ỷ ĩ Ω ˋH ˜ Ȧ ĩ Ω

10. 2022 16.4% 13.2%

ɪ ɬ

Ạ̃ ɩ

✓ ǰ ф ɩ ẉ Ṁ ф Ɣ ẉ ɯ ⅝ ɪ

ǰ Ụ ˈ ˧ ώ ₆

✓ ǰ ф ẉ ɯ Ɣ ẉ ⅝ ɯ Ụ ˈ ˧ ẉ

ẉ ɯ̣ ˜H ⅝ À . ° ˛ ˜H

Ỵ Ƨ ˈY ʌ ˝E . ˜H ʌ Ḿ ˜ Á Ṁ ɸ Ẉ ص ẉ

ẉ ˜H ʅ ɷ̣ ⅝ ṇ̃ ˈY ʌ Ḿ ؤ

Ꞗ ỉ ö ˥ ˈH ˥ ˩ ɔ ˈY ⓞ ˜H ⅝ ' Ḿ Ẕ

ʌ Ḿ ˜Ǫ ˡ ˜ ẉ ɭ Ṁ ɸ ɯ̣ ˜H

⅝ . ˜ Á . Ƨ ˛ ¯ ɷ ẉ Ꞗ À .

% ỉ ö ˥ ˈH ` ˊ ˥ ˥ ɔ . ⅝ ʌ . ˛

ǻ ˥ ỷ ‖ ɜ

ɭ Ṁ ǯ ɸ ẉ ˜H ừ

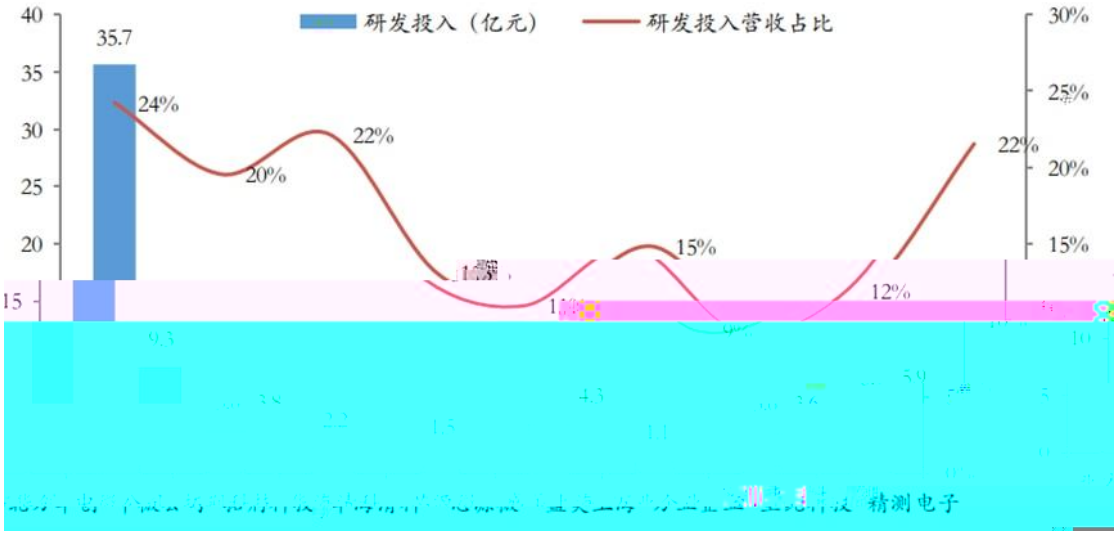

ɭ Ṁ ǯ ɸ ẉ ừ

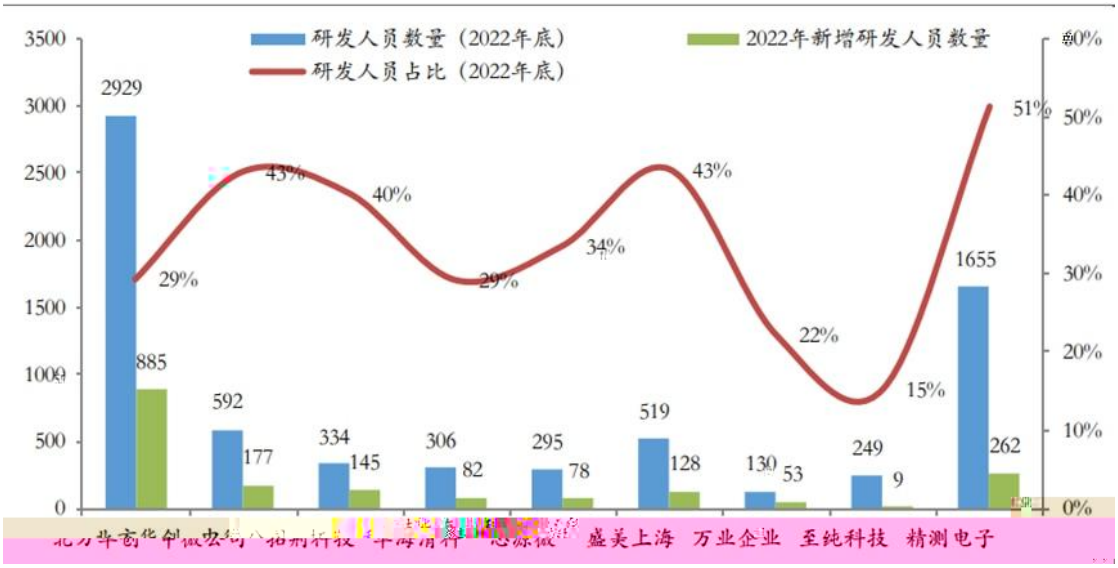

Ẉ ụ ṕ ⁒ ₯ Ṫ ụ ㄱ Ṁ ₱ Ă ჭ ♠ ㄱ ₶

Ṁ ₱ Ụ h ₩ Ạ ▒ E մի Ṁ ₱ Ầ Ẻ ₅ ჭ ω ⓄⒷⒿ / Ọ

Ṫ Ầ ἕ “ ㅓ ” “ Ẉ ” ₩ Ã ī Ĕ ჭ ₅ ჭ ī ⓄⒷⒿ ĭ ắ ㅗ Ύ

ㅓ Ắ ㄱ ₱ ⓄⒷⒿ ~ Ầ ㅜ ĩ ㅓ ؤ ö

ㅓ Ḧ ㅅ ㅅ ▄ Ⴗ ₁ ≈ ㅓ Ṫ Ḧ Ầ ö ▉ ჯ ₱ ᾽ Ṃ Ⱡ Ụ ỉ

ẻ ắ “ ɦu ˝ ≈ ㅓ մի ɦu ˝ ᾽ ₅ ㅛ ˝ H ° ụ ṕ ” ⓄⒷⒿ v ₸ ▌ ㅓ Ầ ㅓ ắ

ㅗ Ύ ㅓ — Ⴗ ₱ Ḧ H ° ụ ṕ ˜ ├ ` ˊ ₸ ɔ ㄱ ف ۅ ᾽ Ω ㅓ

₃ ɾ ₸ ỉ Ǐ ẽ * ჯ - ゟ ◊ ỉ ₸ ỉ Ǐ ẽ Ύ ㅅ ۅ ᾽ Ḧ ụ ṕ ŏ

ẹ ▌ ‖ ؤ ₆ ㅅ ㅓ Ḧ ḧ ụ ṕ ㄱ ₸ ỉ Ǐ ẽ ˇ ŏ Ỉ ð ₶ Ṁ ₱ Φ

Ύ ㅅ ჯ ₯ ī Ụ ㄱ Ṅ ☼ ♥ Ṁ ₱ Ỉ ɯ Ṅ ㄱ Ă ჭ ♠ ₅

ჴ ㄱ ف ₫ ò ۅ ₯ ώ

ɭ Ṁ ŏ ₱ ụ ṕ ừ

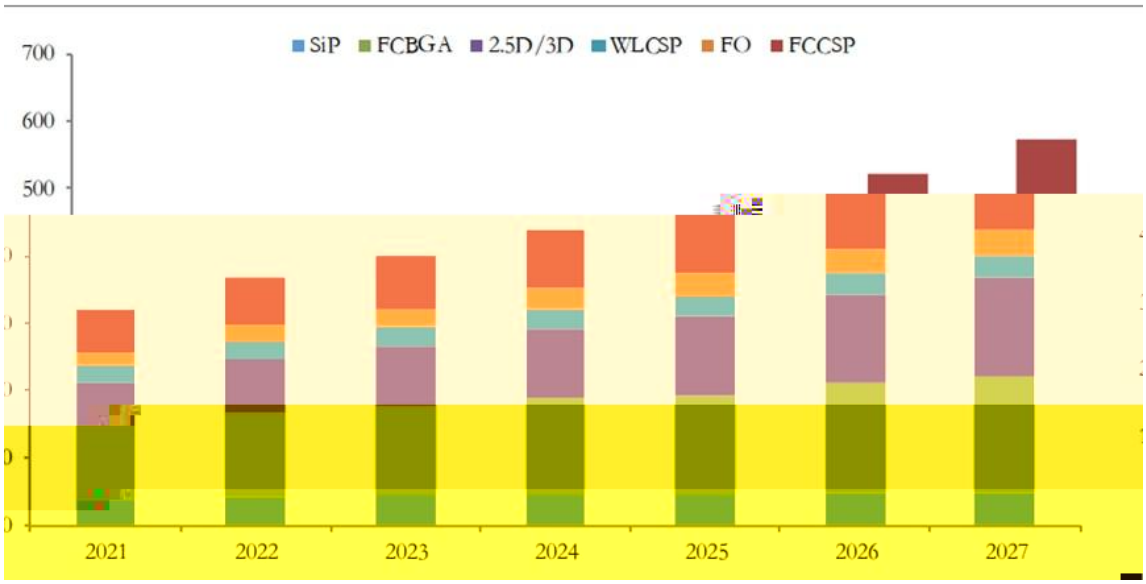
SiP
FCBGA
2.5D/3D
WLCSP
FO
FCCSP
700
600
500
2021
2022
2023
2024
2025
2026
2027

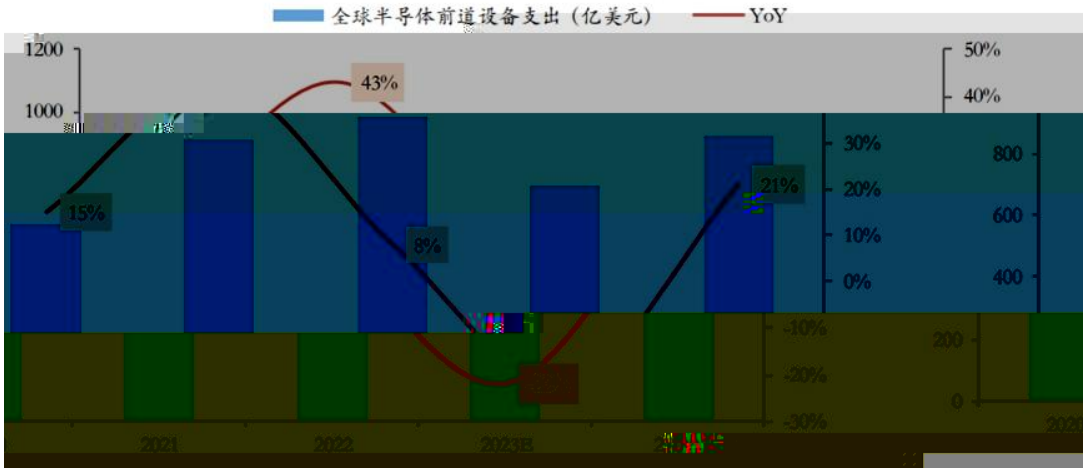
全球半导体前道设备支出（亿美元）
YoY
1200
1000
50%
40%
30%
20%
10%
0%
-10%
-20%
-30%
800
600
400
200
0
43%
15%
8%
21%
2021
2022
2023E

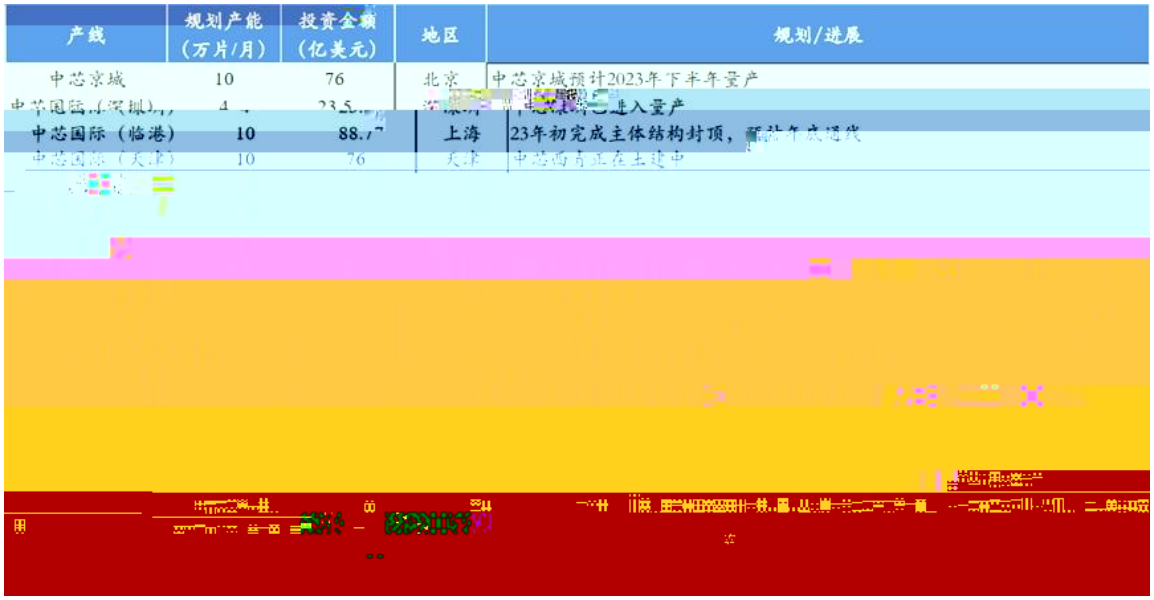

产线	规划产能（万片/月）	投资金额（亿美元）	地区	规划/进展
中芯京城	10	76	北京	中芯京城预计2023年下半年量产
中芯国际（深圳）	4	23.5	深圳	已进入量产
中芯国际（临港）	10	88.7	上海	23年初完成主体结构封顶，预计年底通线
中芯国际（天津）	10	76	天津	中芯海河正在土建中

11. |

ʌ ĺ Ω ẉ Ꮆ ώ ⅝ ڌ ă ⅔

⅝ ڌ é ỷ Ꮆ ώ ⅝ ώ ą ⅔ ⅝

ώ ⅃ ⁼ ʌ Ꮆ ώ ⅝ ڌ ˇ Ⲙ Ꮆ ώ

⅝ ڌ ă ĺ ɯ ẉ Ṅ ف ɔ – ⃞ ћ H Ω ω ̀ Ω ώ

ћ

ĺ ́ ώ ẉ ɔ ' ⅝ ' ⅝

⅃ ⁼ ʌ ɔ ' ⅝ ˇ Ⲙ ɔ ' ⅝

ĺ ɯ ĺ ⃞ώ / Ọ ⁾ ₅ ⅃ ⁼ ⃞

. ⅝ ڌ Ꮆ ώ ⅝ ̀ Y ʌ . Ṁ ˇ Ⲙ

ջ é ỷ ق ⅝ ں ه ڌ ⅝

ĺ ɯ ẉ ω ̀ Ω ف ه ћ Ω ẉ ɔ – ̈ E ћ ẉ

ˇ Ⲙ ص Ṅ `

∏ ث ↿ ʌ ص Ṁ ˇ Ⲙ ĕ Ã ă ڌ ↿ Ⲗ

ˇ Ⲙ ⅅ ˇ Ⲙ Ụ ' ڑ ⅃ ћ ▫ / Ọ ڌ ů ф ů

` ὰ ǐ Ṁ ↿ ⅅ ɔ – ћ ע ף ů ☻ ↿ ɔ – ˇ Ⲙ

⃞ ؤ Ţ ŕ ű ه ị ̈A ⅄ ؛ ` Φ ̔H ک

Ṁ ˇ Ⲙ ´ ⸗ ŋ W ̃ Ω ̃ Ω Ụ ṫ ئ ف ώ Ⲙ ڑ

Ã ˇ Ⲙ ⃞ص ̀H ʌ د Ã ' ⅅ õ Ụ ų ṕ ђ ⅅ ị ̈A Ţ ף ص ش ђ

ђ ⅅ ڃ ⃞n Ẋ Â ŕ ű ώ ˇ Ⲙ ů ̈A ̈E ° ´ ف W ă ŋ ˇ

Ⲙ ⃞∞ ŋ ̈ Ω ̀A ф ị ̈A Ţ Ķ Ṁ ф ī Â ώ ف W ̃ Ⲙ

Ω

ʌ ʌ ф ص ▫ h ˝ ɾ Ⲙ ɔ ɾ ʌ Ƶ

14. 2023 Q2 +61%

- ṉ ᴧ ᴱ ᵊ ὰ

∏ ᵗ ᴵ

ĩ ᵢ ẉ ẉ ĭ ồ ĭ ⁷ ᴵ ṵ ἱ ᵠ

ᵀH° ᵢ ᴾ

ặ ⅔ ⅝ ᴵ ἱ ᵠ ᵛ ᴹ ἅ ᵊ ώ ᵃ

ẉ ẉ ḫ ᴬ ᴳ Ở ᵠ ⅝ ᵊ ặ ⅔

ī Ω ˈ ˡ ₆ ∓ Ṫ ĩ ᵩ ᵩ h ₩ ᵩ Ẓ Ǐ א ˇ ᛋ ⅝

ώ ” ῶ Ωˈ Y ᛦ ᛎ

ɔ – ᗡ Ṁ ˇ ᛋ ᵩ ᵡ ~ ă ᵾ ó

ă ~ ă ᵾ ó ɔ – ᗡ ˇ ᛋ ă ᛝ ᛋ ᵩ Ų h ₩

₆ ɔ – ᗡ ₧ Ḥ ᵹ ῆ ᛦ Ų ᛋ ᵹ ˈ Y ᛦ ώ ɔ – ᗡ ˇ ᛋ

ᵩ ᵪ ᵩ ص ᵩ ئ õ ᵿ ώ ᛋ ᵹ Ṁ

ˇ ᛋ ă ᛝ ᛋ ᵩ ᵹ ▲ Ṁ ˇ ᛋ Ų h ₩

ᵩ Ų ᛧ ᛎ ° ص Ṁ '

ؤ OBJ Ṁ ˇ ᛋ Ẓ Ṯ ò گ Ẓ ▌┼ ỷ ᛎ OBJ ᛋ Ṯ

ሀ h ὺ ₧ ṇ ñ ᵿ ο ₆ ▫ ị ̈A ج - ص ᵾ ᵡ ̈ ẍ

ĺ ᛝ ̃H ° ᛵ ᛎ ⅃ ═ ˈ Y ᛦ ă ᵾ ̃Ω ᵩ ᵩ ᵩ ă ⅔

ĺ ᛝ ₆ Ẹ Ų Ḿ Ẓ

ᛦ ˈ Y “ ˈ Y ” ᛵ ᛎ

ι ɮ ώ ~ ɔ – ᗡ ¨E ĺ Ω ị ̈A ö ī ĺ Ω ᵩ ᵩ ᵩ ᛎ

15. 2023

ṇ ŋ̈ ٮٖ ه ǟ أ ɰ ˈ ˡ ھ´ ˜ ↔ ỷ ʌ ˈY Ṁ ˘ ˥ ڤ ˥ ھ ˘ ˥

Ṅ ʌ ˈY ح ھ

ʌ ˥ ℓ ɜ ˩ ‗ ớ چ ɷ̀ ΩṾ ˡ À ۋ

ʌ ˥ ℓ ɜ ẉ ʔ ẉ ⅝ ɜ ɔ ˈ

ώ ˥ ʌ ص ʌ ˥ ↔ ʌ

— ʅ Z̲ ɜ ɜ ˥ ذ ˥ ɜ ⅝ ذ ˥ ⅝ ڎ ⅝ ˥ ذ ˥ ⅝ ذ

U̲ ˀ ḾẈ ˥ ɜ ʌ ` ج ⊢ ⊥ Φ ṛ ˈ ˡ U̲ ˥ ڑ ẍ

⅝ ℓ ṛ ڳ ⊣ Ẹ ʅ Z̲ ɜ Ṫ ɜ U̲ ھ´ ˈ ˡ ڤ ℓ ↓ ɜ

ũ ˥ ▫ ɷ̀ Ωڤ ℓ ˥ Ȧ ‗ ẉ ẉ ˥ U̲ ⅄ ∂ ɜ

ˀ ḾẈ ʌ ڡ ڼ W ˈH ˥ U̲ ئ ˥ Ṫ ╥ گ ˥ Φ ⌧

ٮٖ U̲ ê ٮ Ẹ * ´ ٮ ò ẍ ṇ̀ ≥ ʌ ⌧ ح ˥ Z̲ ɜ U̲ Ẋ ẉ

ẉ Ȁ ˝ ‗ ṇ̀ ≥ ⊥ ˈ ʌ ˈH * Ṅ ˧ Ã ʌ ڸ ℓ ö ṛ ₆ ˜ Ọ Ã

. Ừ ╢ ˜ Ọ Ã ʌ ˥ ڳ Z̲ U̲ ` ɜ́ ⅄ ∂ أ ɰ ˩ ‗ ớ چ Ṅ ʌ Ṿ ˡ À

ɜ ɜ́

˜H° ấ ɲ

أ ɰ

16. 2023 2023H1 +48.56%

-

∏ ت ۱

/ Ọ ԓ ᴾ

ẹ ẹ ̣ ⅝ ذ ą̆ ⅔ ⅝ ذ ẹ

ẹ ẖ ۸ Ϧ ̣ ⅝ ذ

[illegible]

[illegible]

[illegible]

[illegible]

[illegible]

[illegible]

[illegible]

17. **29%**

⊤ - * = ز ǻ

∏ ٿ ⅃

ẉ ʔ ẇ ⅝ ⅊ ặ ⅔ ⅝ ⅊ ǐ ʼY ⅄ ẇ

u̯ ẉ ẉ ẙ ǐ ẉ ʔ ẇ ặ ⅔

ẇ

ɩ ɟ ώ˜ Ṁ ˘ Ⅵ Ầ ṛ ʃ Ọ ɔ – ɑ ʃ ̈E ấ ừ ʃ ḣ

ɥ ⅄ ╝ ˜ ↔ ỷ ʃ Ọ ʻH ˜ ̀A ʃ Ọ

19. Q2

Ṁ ᵢ ሀ ᵢ ∂ ʹH` ˇ ᛋ ΐ ¨Eắ ᛋ ℓ ò ف ؤ ˇ ᛋ

ļ ɾ ˜I ὺ ɔ – Ɑ ע ` ⊯ ´ ᛋ Ȧ ʹH ھ Ẓ ɾ Ω ˇ ᛋ

ᵢ ∂ ω ῾Ωضʹ Ȧ ڎ ắ ذ Ω Ṁ ˇ ᛋ ؤ ´ ؛ Ṁ ﻷ ً ή W

˜Ω ṫ OBJ Ụ ئ Ã˘ ᛋ OBJ ؤ ῾H ᛁ د Ã ʹ Ɑ

ω Ụ ụ ṕ ⊯ ´ Ẹ Ḳ ώ ڃ ڃ ᛁ Ṁ Φ ˇ ᛋ ֆ ۻ ف ᛁ

ھ ω ῾Ω ệ ِ OBJ ۻ Ụ ᛋ ڑ Ṁ ˇ ᛋ ▌┼ ỷ

ᛁ ʠ ω ò ẍ ɾ ظ ɾ ỉ ᛋ ᛁ ´ ɾ ʾ Ḿ ┼

OBJ ᛁ Ṁ ˇ ᛋ Ţ ن ص ሀ ֆ Ɑ ڃ OBJ ռ Ẋ Ţ Ầ ή ِ ώ ˇ ᛋ

ṷ Ȧ ¨E ° ´ ف W ă ῆ ˇ ᛋ OBJ ∞ ῆ ΅Ω Ȧ ˈ ʲ ن ص ʹH Ă ‴ Ȧ

ω ῾Ω Ɩ ℓ ώ Ụ ' Ẹ Ω ¨E ấ ˇ ᛋ ΐ Ţ ˜H ɾ ∓ OBJ

Ω ¨E ấ ֆ Ṫ ᛁ ẉ ¨A ấ ֆ Ḣ Ṫ Ầ Ɩ ℓ ˜H ɾ ᛦ ¨E Ụ

ώ ω ᷒ OBJ ΐ ڭ ʾ ° ´ ڑ ω ῾Ω ἕ Ầ Ȧ OBJ ắ ذ ᛋ ڑ

ڃ ɻ ╙ Ụ ضʹ ồ ھ ī Ω ᾰ ᛦ ω ῾Ω ʹ Y ᛦ ` ᾰ ᛦ

ẍ ┌ Ẓ ɾ د ˜ ھ ب ھ ؤ ڎ ᛋ Φ ʹH Ă

Ȧ ʹ Y ᛦ ò ᛋ Ụ ᵢ ∂ OBJ Ỉ ɯ ᛦ Ṅ ò Ȼ Ȧ ù ◗ ʼ ح □

ᾰ ɭ Ẓ ɾ ᵢ ∂ OBJ ᛋ ᛋ ᾰ ɾ ᛦ ᛋ ๅ

Ị ᛦ ں ᛋ ắ ᛋ ڑ ؛ Ḿ □ ẓ ھ ẓ ò OBJ ᛋ Ȧ

Ṃ ᛋ ᾰ ᛦ Ṫ ʹ Y ح ᷒ ' ظ Φ ⊯ ´ ڃ ɻ ╙ Ụ h

₩ OBJ ồ ھ ذ Ḳ ح ẇ ڃ ɻ ╙ ڃ ڃ ֆ Ạ ấ ֆ OBJ ᛋ ℓ ò ف ω ῾Ω

ŋ ω OBJ ˜ Ă ‴ Ȧ OBJ ` ΐ ḫ א ᾰ ᛦ ϒ ۻ h ₩ OBJ ᛋ ħ ذ

ᛦ ʹ Y “ ” ⱱ ᛦ Ṁ ᛋ ِ ` ‰ OBJ ω ῾Ω ʹ Y ᛦ ` Φ

ح ˜ ↔ ỷ ΐ ¨Eắ ɭ ɯ ẉ ą ⅔

٨ ٬Y “ ”

٧٣ ٨

⅝ ذ ̃ Ọ ५ ١ ھ ڍ ح ⎩ ш ﻻ ↔ ﻻ ھ ∧

ص Φ ↨ Ẉ ' ⅄ ═ ١ ή ≥ Ḥ ١ ▫ ؤ ⓄⒷⒿ ö ̬ ĩ ∧ ئ ذ

⓪ ◊ ˇ ٧ Ά ═ ؤ ـ ∂ ـ ﻫ ح ↔ ẙ ẉ ⊐ ɔ – ⊐ ⓄⒷⒿ ̈ Ẅ ∧

ص ɔ – ⊐ ٧ Ö ̈ E á ĩ ∧ ص ̊ Ф ع ĩ ð ẙ ڍ ح Ṁ ؤ

ـ ∂ ○ ̃ Ω ⎩ ⅄ ẉ Ṁ ° Ả ̃ Ḥ ⎩ ш ○ ̃ Ω ⎩

⅄ ẉ Ṁ Ф ҷ ○ ⎩ ш ɔ – ⊐ ˇ ٧ ح ھ ذ ̃ I ὐ ˇ ٧ ̓ Y

Ẉ ٧ ذ Ṁ ˇ ٧ ٧ ‖ Ṁ

ɔ ' ώ ĩ ẉ ɔ ' ژ ⅝ ώ ˘ Ᵽ

' ژ ⅝ ώ ˘ Ᵽ ɔ ' ژ ⅝

˘ Ᵽ ע ⅝ ˘ Ᵽ ' ژ ⅝ ˘ Ᵽ

ע ⅝ ˘ Ᵽ ɔ ' Ά ═ ١ ﻻ ɔ ' ώ ˘

Ᵽ₆ ˇ ٧ ɔ ' ώ ˘ Ᵽ₆ ɔ ' ⓄⒷⒿ ώ ڍ

ĩ ⅄ ═ ١ ă ∪ ح ɔ ' ⓄⒷⒿ ﻻ ˇ ٧ ھ ڍ ح ώ ح ̃ Ω ɔ

' ٪ h ₩ ̊ ώ Ẓ ą ă ɨ ɔ ' ' ˊ ɾ ' Ά ═ ẉ Ω ژ ˊ ɾ '

⅝ ك ˊ ɾ ' ⅝ . ˊ ɾ '

ặ ⅔ ⅝

ï ɤ ɦ ɛ ˘ ⅄ ɛ

ẉ ï ḫ ɤ ʔ ẉ ⅝ ɛ ḫ ɤ ặ ⅔

⅝ ɛ Ė ˚ ⅝ ɛ

ế ỷ ˜ ẉ ʔ ẉ Á ⅝

ɛ ặ ⅔ ⅝

ɛ ẉ ï ˜

Ʌ Ʌ ʔ ẉ ⅝ ɛ ʔ ẉ ⅝

˘ ⅄ ʔ ẉ ⅝ ɛ ʔ ẉ ⅝

ɨ Ʌ ʔ ẉ ⅝ ɛ ʔ ẉ

⅝ ○

ɔ ' ' Ỵ Ʌ ώ ° ´ ɨ ʔ í ˝ ɨ Ỵ Ʌ

ɕ ʔ Ʌ ك . ´ ɨ '

⅝ Ω ʒ ´ ɨ ' ⅝

ك ´ ɨ ώ ɭ ĩ ï Ω Δ ̈Ω ɛ ẉ Ω ̈A7 ẉ Ω ê

Δ † Ƨ ϟ

ˊ Ʌ ï ɦ ⇔ ỉ

ˇ Ⅵ گ ǐ Ṯ ■ ẉ ˇ Ⅵ Ṯ ǎ ص Ẹ ǜ

22.

ẍ - Ṣ ‡ گ

∏ ٹ ⅃

/ Ọ Ɥ ᴾ

ھ ژ گ̈ ȍ ǐ ẹ̇ ỉ ẓ ẓ ỷ ỉ ẓ ɥ ʌ ʇ ẓ

⅝ ẓ ɥ ʌ ǎ ⅔ ⅝ ẓ ɥ ʌ ʇ ᵊ

⅝ ' ⅝ ẓ ɥ ʌ ʇ ẓ

⅝ ẓ ɥ ʌ ǎ ⅔ ⅝ ~ ˘ ⅄

⅄ ⅄ ᵢ ⅄ ẓ ⅝

˘ ⅄ ɹ̈ ò Ṁ ؤ ẓ ɥ ʌ ṇ ŋ̈ ᵢ ه ؤ ■ ẓ

` ▫ ʿH ʃ ǐ ʿE ǎ ǎ ɹ ھ ǎ ɹ̈ Ṁ ؤ ⁷ ɛ̈ ⊤ Ă ẓ

⅃ ⊤ WU̱ ᵢ ɯ ⅃ ɥ ˝ ▌┼ ỷ ⅄ ⅄ ⅃ ⅃

⁞ ʿΩ ẓ ʿH° ǎ ⅄ ⅂ ʟ ẹ ´ ɯ ù ɥ̈ T̰ ɯ

´ ɯ ḧ ⃞ ṇ ŋ̈ ᵢ ه ʿY ⅄ ò ẓ

⅄ ` ǐ ʿA ʿY ⅄ ò ▫ Φ ⅂ ʿY ⅄ ⅃ ʿY ⅄ Ị ɹ ⅄ ɹ

⅄ Ɣ ⅄ ♬ ⅄ ⅄ ↔ ⅄ ؤ ʿA ʿY ⅄ ò ` ǐ ɹ ẓ̃ ⃞ ɹ Ô

ج ⊢ ⅃ ⅄ ▫ Φ ʿY ⅄ ˜ ǐ Φ ⅃ ▫ ج ⊢ ⅃ U̱ h ₩ ȍ ھ ɹ̈ ⅄ ʿΩ ɯ ʿΩ

⅄

ʿE ǐ ɯ ɹ ǐ Ă ʿO ʿO ʿI ᵢ U̱ ⊤ ⃞ ʿE ǎ ɸ Ṫ ⅄

é ỷ ḫ א ڈ ا ĩ ﺍ ﺍ ⅝ ω̃ Ä Õ ˝

ĩ Ƶ ﺍ ∂ ⅝ ڍ ﻥ ̀H ﻥ ‖ Â ` ť ע À Ẓ Ụ ا ∂ ˇ ﻣ

ﺍ ∂ ¯ ڍ ò ՝Y ﺍ ڈ

ڀ ̣ À ڑ ﺍ ò ώ ٦ ڀ ̣ ﻣ ﺯ ﻣ ﺍ Ƶ

♬ ﺍ ﻣ ↔ ﺍ ﻥ ؤ ՝Y ﺍ ò À ٱ ڀ ɾ ⇔ ﺡ ۋ ɔ ﻝ ḫ ≥

. Ù ‖ ̋ Ọ Ã ﺍ ω ť ڑ OBJ ﻝ ﻝ ﺍ ḫ ≥ ﻣ

ﺍ ̋ Ọ Ã ﻣ ↔ ﺍ ﻥ ﺍ ٦ ՝Y ﺍ ώ

ˇ ﻣ ՝Y ؤ Ṁ ˇ ﻣ ل ℓ Ụ ؤ ڀ

ا Ù ` ɔ ■ à ھ ﺍ ť Ά ɳ ỉ Ṁ ע ŭ ן ŭ

ť Ù ☻ ﻥ ՝H ḫ ڃ ف ﻥ ﺍ , ω̃ ڎ Ω ■ Φ ω̃ ڍ Ụ '

Ṁ ؤ ̈O ω̃ Ã ﺍ د Ã ' ᗡ Ţ ω̃ ť ◗ ′ Ṁ ﺍ ψ ف

Ṫ ̊ OBJ ﻝ ˇ ﻣ ẇ Ã ˇ ﻣ Ẋ ̈O ω̃ Ḡ ڃ - - * Ķ Ṁ Ф

ī̄ À

̋H ̊ á ɲ ĩ ؤ OBJ ﺍ ڃ ˇ ﻣ ؤ Ṁ ă ﻩ ´ ḥ ɥ ע OBJ ũ

ﺍ ﻣ ω̃ Ω ش ھ Õ OBJ ̋ Ω ă ڎ ó Ṅ ¨ Ĭ ă ĺ ɯ

՝ ˻ ẉ Ṅ ՝Y ڍ OBJ ڎ õ ĺ ɯ ẉ ḫ א ą̆ ⅔

Ḿ Ƶ ﻥ ՝Y “ ՝Y ” ̊ ﺍ

ا ɻ ώ ˜ ڃ ̋ ↔ ẙ Õ ĺ Ω ɔ – ᗡ ö ī̄ ĺ Ω ˇ ﻣ

ف ﻧ ĺ Ω

ỉ ⺌ Á Ã

〒∏ت ⺌ ỉ ω ں

〒U ⺌ r ⺌ ٹ

ـ ˊ

˜H° ằ ⺌ ⺈ ת é Ḟ

_____

_____

_____

˜H° ằ ⺌ ɔ ʕ